

الجمهورية الجزائرية الديمقراطية الشعبية
وزارة الداخلية والجماعات المحلية والتهيئة العمرانية
المديرية العامة للحماية المدنية
مديرية الحماية المدنية لولاية.....

مخطط

تنظيم النجدة لبلدية

.....

دائرة.....



ترقيم

الولاية

سنة

.....

ملاحظة هامة

للسماح لهذا المخطط لتنظيم النجدة البلدية بأداء دوره بالسرعة والكفاءة والدقة الكاملة من أجل التكفل الشامل بالسكان وبفعالية جراء وقوع كارثة ما، من الضروري تزويده بالمخططات العامة للوقاية الخاصة بكل كارثة، مثلما جاءت به القوانين السارية المفعول.

الفهرس

1	أ. وصف لشكل المخطط
1	ب. المراجع القانونية
2	ج. تقديم البلدية
3	البطاقات
3	بطاقة رقم 01: الخرائط
3	1.أ. خريطة البلدية
3	1.ب. خرائط موضوعية لتوزيع الأخطار في البلدية
3	1.ج. خرائط أخرى
4	بطاقة رقم 02: جدول توزيع المقاييس حسب طبيعة الكارثة
4	2. أ. مرحلة الطوارئ
5	2. ب. مرحلة التقييم و المراقبة
6	2. ج. مرحلة إعادة التأهيل و / أو البناء
7	بطاقة رقم 03: معلومات حول مسؤول المقياس ومستخلفه لكافة المقاييس المتدخلة
7	03-أ. معلومات حول مسؤول المقياس ومستخلفه لكافة المقاييس المتدخلة أثناء مرحلة الطوارئ
8	03-ب. معلومات حول مسؤول المقياس ومستخلفه لكافة المقاييس المتدخلة أثناء مرحلة إعادة التأهيل و / أو البناء
9	بطاقة رقم 04: هيكل مخطط تنظيم النجدة البلدي
9	4.أ. الهيكل التنظيمي لمخطط تنظيم النجدة البلدي
10	4.ب. آلية تفعيل مخطط تنظيم النجدة البلدي
10	4.ب-1. حالة التأهب
10	4.ب-2. حالة الانطلاق
11	4.ج. آلية وضع حد لمخطط تنظيم النجدة البلدي
12	بطاقة رقم 05: آلية سير مخطط تنظيم النجدة البلدي
12	5.أ. مرحلة الطوارئ
12	5.ب. مرحلة التقييم و المراقبة
12	5.ج. مرحلة إعادة التأهيل و / أو البناء
13	بطاقة رقم 06: مركز القيادة
13	6.أ. تشكيلة مركز القيادة الثابت
13	6.أ-1. مرحلة الطوارئ
14	6.أ-2. مرحلة التقييم و المراقبة
15	6.أ-3. مرحلة إعادة التأهيل و / أو البناء
16	6.ب. تشكيلة مركز القيادة العملياتي
16	6.ب-1. مرحلة الطوارئ
17	6.ب-2. مرحلة التقييم و المراقبة
18	6.ب-3. مرحلة إعادة التأهيل و / أو البناء
19	بطاقة رقم 07: المقياس
19	7.أ. المخطط العملي للمقياس
19	7.أ-1. مرحلة التأهب: إجراءات تأهب المقياس (الإنذار، الإتصال و الإنقاذ)
19	7.أ-2. مرحلة الإنطلاق: إجراءات تفعيل المقياس
20	7.ب. الجهاز التسلسلي لمخطط المقياس
21	7.ج. مهام كل الوظائف المعنية ضمن الجهاز التسلسلي للمقياس
21	7.ج-1. مرحلة الطوارئ

21	ج-2. مرحلة التقييم والمراقبة
22	ج-3. مرحلة إعادة التأهيل و / أو البناء
23	د.7. محام كل مقياس
23	د-1.1. مرحلة الطوارئ
24	د-2.2. مرحلة التقييم والمراقبة
26	د-3.3. مرحلة إعادة التأهيل و / أو البناء
27	بطاقة رقم 8: تعبئة موارد المقياس
27	أ.8. جهاز إنذار مستخدمسي المقياس
28	بطاقة رقم 09: الموارد المسخرة من طرف كل مقياس
28	بطاقة رقم 01-09: الموارد المسخرة من طرف مقياس النجدة والإقـذـاذ والإجـلاء
28	1.مرحلة الطوارئ
28	البطاقة رقم 01-09:أ:معلومات حول كل الأعضاء المعنيين بالمقياس
29	البطاقة رقم 01-09:ب: معلومات حول مسؤولي الوحدات (ومستخلفيهم) الموجودة على تراب الولاية والتي تقدم الموارد للمقياس
30	البطاقة رقم 01-09 - ج. :الموارد البشرية و المادية المقدمة من طرف الوحدات المذكورة في البطاقة رقم : 01-09- ب
30	البطاقة رقم 01-09 - ج.1: الموارد البشرية المقدمة من طرف الوحدات المذكورة في البطاقة رقم : 01-09- ب
30	البطاقة رقم 01-09 - ج.2: الموارد المادية المقدمة من طرف الوحدات المذكورة في البطاقة رقم : 01-09- ب
31	البطاقة رقم 01-09- د : الجهاز التسلسلي لمخطط المقياس
32	البطاقة رقم 01-09- ر: خرائط خاصة بالمقياس
33	بطاقة رقم 02-09: الموارد المسخرة من طرف مقياس الأمن والنظام العام
33	1.مرحلة الطوارئ
33	البطاقة رقم 02-09:أ:معلومات حول كل الأعضاء المعنيين بالمقياس
34	البطاقة رقم 02-09:ب: معلومات حول مسؤولي الوحدات (ومستخلفيهم) الموجودة على تراب الولاية والتي تقدم الموارد للمقياس
35	البطاقة رقم 02-09 - ج. :الموارد البشرية و المادية المقدمة من طرف الوحدات المذكورة في البطاقة رقم : 02-09- ب
35	البطاقة رقم 02-09 - ج.1: الموارد البشرية المقدمة من طرف الوحدات المذكورة في البطاقة رقم : 02-09- ب
35	البطاقة رقم 02-09 - ج.2: الموارد المادية المقدمة من طرف الوحدات المذكورة في البطاقة رقم : 02-09- ب
36	البطاقة رقم 02-09- د : الجهاز التسلسلي لمخطط المقياس
37	البطاقة رقم 02-09- ر: خرائط خاصة بالمقياس
38	بطاقة رقم 03-09: الموارد المسخرة من طرف مقياس التكفل الطبي والنفسي للمنكوبين ونظافة الأمكنة
38	1.مرحلة الطوارئ
38	البطاقة رقم 03-09:أ:معلومات حول كل الأعضاء المعنيين بالمقياس
39	البطاقة رقم 03-09:ب: معلومات حول مسؤولي الوحدات (ومستخلفيهم) الموجودة على تراب الولاية والتي تقدم الموارد للمقياس
40	البطاقة رقم 03-09 - ج. :الموارد البشرية و المادية المقدمة من طرف الوحدات المذكورة في البطاقة رقم : 03-09- ب
40	البطاقة رقم 03-09 - ج.1: الموارد البشرية المقدمة من طرف الوحدات المذكورة في البطاقة رقم : 03-09- ب
40	البطاقة رقم 03-09 - ج.2: الموارد المادية المقدمة من طرف الوحدات المذكورة في البطاقة رقم : 03-09- ب
41	البطاقة رقم 03-09- د : الجهاز التسلسلي لمخطط المقياس
42	البطاقة رقم 03-09- ر: خرائط خاصة بالمقياس
43	بطاقة رقم 04-09: الموارد المسخرة من طرف مقياس الاتصال والإعلام
43	1.مرحلة الطوارئ
43	البطاقة رقم 04-09:أ:معلومات حول كل الأعضاء المعنيين بالمقياس
44	البطاقة رقم 04-09:ب: معلومات حول مسؤولي الوحدات (ومستخلفيهم) الموجودة على تراب الولاية والتي تقدم الموارد للمقياس
45	البطاقة رقم 04-09 - ج. :الموارد البشرية و المادية المقدمة من طرف الوحدات المذكورة في البطاقة رقم : 04-09- ب
45	البطاقة رقم 04-09 - ج.1: الموارد البشرية المقدمة من طرف الوحدات المذكورة في البطاقة رقم : 04-09- ب
45	البطاقة رقم 04-09 - ج.2: الموارد المادية المقدمة من طرف الوحدات المذكورة في البطاقة رقم : 04-09- ب
46	البطاقة رقم 04-09-د: الجهاز التسلسلي لمخطط المقياس
47	البطاقة رقم 04-09-ر: خرائط خاصة بالمقياس

73	البطاقة رقم 07-09 - ش.1: الموارد البشرية المقدمة من طرف الوحدات المذكورة في البطاقة رقم : 07-09- س
73	البطاقة رقم 07-09 - ش.2: الموارد المادية المقدمة من طرف الوحدات المذكورة في البطاقة رقم : 07-09- س
74	البطاقة رقم 09-07-ص: الجهاز التسلسلي لمخطط المقياس
75	بطاقة رقم 08-09: الموارد المسخرة من طرف مقياس الأشغال العمومية
75	1.مرحلة الطوارئ
75	البطاقة رقم 08-09-أ: معلومات حول كل الأعضاء المعنيين بالمقياس
76	البطاقة رقم 08-09-ب: معلومات حول مسؤولي الوحدات (ومستخلفيهم) الموجودة على تراب الولاية والتي تقدم الموارد للمقياس
77	البطاقة رقم 08-09 - ج.: الموارد البشرية والمادية المقدمة من طرف الوحدات المذكورة في البطاقة رقم: 08-09-ب
77	البطاقة رقم 08-09 - ج.1: الموارد البشرية المقدمة من طرف الوحدات المذكورة في البطاقة رقم : 08-09- ب
77	البطاقة رقم 08-09 - ج.2: الموارد المادية المقدمة من طرف الوحدات المذكورة في البطاقة رقم : 08-09- ب
78	البطاقة رقم 08-09-د: الجهاز التسلسلي لمخطط المقياس
79	البطاقة رقم 08-09-ر: خرائط خاصة بالمقياس
80	2.مرحلة إعادة التأهيل و/أو البناء
80	البطاقة رقم 08-09-ز: معلومات حول كل الأعضاء المعنيين بالمقياس
81	البطاقة رقم 08-09-س: معلومات حول مسؤولي الوحدات (ومستخلفيهم) الموجودة على تراب الولاية والتي تقدم الموارد للمقياس
82	البطاقة رقم 09-08-ش: الموارد البشرية والمادية المقدمة من طرف الوحدات المذكورة في البطاقة رقم: 08-09-س
82	البطاقة رقم 08-09 - ش.1: الموارد البشرية المقدمة من طرف الوحدات المذكورة في البطاقة رقم : 08-09- س
82	البطاقة رقم 08-09 - ش.2: الموارد المادية المقدمة من طرف الوحدات المذكورة في البطاقة رقم : 08-09- س
83	البطاقة رقم 09-08-ص: الجهاز التسلسلي لمخطط المقياس
84	بطاقة رقم 09-09: الموارد المسخرة من طرف مقياس التزويد بالماء الصالح للشرب
84	1.مرحلة الطوارئ
84	البطاقة رقم 09-09-أ: معلومات حول كل الأعضاء المعنيين بالمقياس
85	البطاقة رقم 09-09-ب: معلومات حول مسؤولي الوحدات (ومستخلفيهم) الموجودة على تراب الولاية والتي تقدم الموارد للمقياس
86	البطاقة رقم 09-09 - ج.: الموارد البشرية والمادية المقدمة من طرف الوحدات المذكورة في البطاقة رقم: 09-09-ب
86	البطاقة رقم 09-09 - ج.1: الموارد البشرية المقدمة من طرف الوحدات المذكورة في البطاقة رقم : 09-09- ب
86	البطاقة رقم 09-09 - ج.2: الموارد المادية المقدمة من طرف الوحدات المذكورة في البطاقة رقم : 09-09- ب
87	البطاقة رقم 09-09-د: الجهاز التسلسلي لمخطط المقياس
88	البطاقة رقم 09-09-ر: خرائط خاصة بالمقياس
89	2.مرحلة إعادة التأهيل و/أو البناء
89	البطاقة رقم 09-09-ز: معلومات حول كل الأعضاء المعنيين بالمقياس
90	البطاقة رقم 09-09-س: معلومات حول مسؤولي الوحدات (ومستخلفيهم) الموجودة على تراب الولاية والتي تقدم الموارد للمقياس
91	البطاقة رقم 09-09-ش: الموارد البشرية والمادية المقدمة من طرف الوحدات المذكورة في البطاقة رقم: 09-09-س
91	البطاقة رقم 09-09 - ش.1: الموارد البشرية المقدمة من طرف الوحدات المذكورة في البطاقة رقم : 09-09- س
91	البطاقة رقم 09-09 - ش.2: الموارد المادية المقدمة من طرف الوحدات المذكورة في البطاقة رقم : 09-09- س
92	البطاقة رقم 09-09-ص: الجهاز التسلسلي لمخطط المقياس
93	بطاقة رقم 10-09: الموارد المسخرة من طرف مقياس المعدات والتجهيزات المختلفة
93	1.مرحلة الطوارئ
93	البطاقة رقم 10-09-أ: معلومات حول كل الأعضاء المعنيين بالمقياس
94	البطاقة رقم 10-09-ب: معلومات حول مسؤولي الوحدات (ومستخلفيهم) الموجودة على تراب الولاية والتي تقدم الموارد للمقياس
95	البطاقة رقم 10-09 - ج.: الموارد البشرية والمادية المقدمة من طرف الوحدات المذكورة في البطاقة رقم: 10-09-ب
95	البطاقة رقم 10-09 - ج.1: الموارد البشرية المقدمة من طرف الوحدات المذكورة في البطاقة رقم : 10-09- ب
95	البطاقة رقم 10-09 - ج.2: الموارد المادية المقدمة من طرف الوحدات المذكورة في البطاقة رقم : 10-09- ب
96	البطاقة رقم 10-09-د: الجهاز التسلسلي لمخطط المقياس
97	البطاقة رقم 10-09-ر: خرائط خاصة بالمقياس
98	بطاقة رقم 11-09: الموارد المسخرة من طرف مقياس الربط و الإتصالات السلكية واللاسلكية

98	1.مرحلة الطوارئ
98	البطاقة رقم 11-09-أ: معلومات حول كل الأعضاء المعنيين بالمقياس
99	البطاقة رقم 11-09-ب: معلومات حول مسؤولي الوحدات (ومستخلفيهم) الموجودة على تراب الولاية والتي تقدم الموارد للمقياس
100	البطاقة رقم 11-09-ج: الموارد البشرية والمادية المقدمة من طرف الوحدات المذكورة في البطاقة رقم: 11-09-ب
100	البطاقة رقم 11-09 - ج.1: الموارد البشرية المقدمة من طرف الوحدات المذكورة في البطاقة رقم : 11-09- ب
100	البطاقة رقم 11-09 - ج.2: الموارد المادية المقدمة من طرف الوحدات المذكورة في البطاقة رقم : 11-09- ب
101	البطاقة رقم 11-09-د: الجهاز التسلسلي لمخطط المقياس
102	البطاقة رقم 11-09-ر: خرائط خاصة بالمقياس
103	2.مرحلة إعادة التأهيل و/أو البناء
103	البطاقة رقم 11-09-ز: معلومات حول كل الأعضاء المعنيين بالمقياس
104	البطاقة رقم 11-09-س: م معلومات حول مسؤولي الوحدات (ومستخلفيهم) الموجودة على تراب الولاية والتي تقدم الموارد للمقياس
105	البطاقة رقم 09 - 11-ش: الموارد البشرية والمادية المقدمة من طرف الوحدات المذكورة في البطاقة رقم: 11-09-س
105	البطاقة رقم 11-09 - ش.1: الموارد البشرية المقدمة من طرف الوحدات المذكورة في البطاقة رقم : 11-09- س
105	البطاقة رقم 11-09 - ش.2: الموارد المادية المقدمة من طرف الوحدات المذكورة في البطاقة رقم : 11-09-س
106	البطاقة رقم 09 - 11-ص: الجهاز التسلسلي لمخطط المقياس
107	بطاقة رقم 12-09: الموارد المسخرة من طرف مقياس النقة
107	1.مرحلة الطوارئ
107	البطاقة رقم 12-09-أ: معلومات حول كل الأعضاء المعنيين بالمقياس
108	البطاقة رقم 12-09-ب: معلومات حول مسؤولي الوحدات (ومستخلفيهم) الموجودة على تراب الولاية والتي تقدم الموارد للمقياس
109	البطاقة رقم 12-09-ج: الموارد البشرية والمادية المقدمة من طرف الوحدات المذكورة في البطاقة رقم: 12-09-ب
109	البطاقة رقم 12-09 - ج.1: الموارد البشرية المقدمة من طرف الوحدات المذكورة في البطاقة رقم : 12-09- ب
109	البطاقة رقم 12-09 - ج.2: الموارد المادية المقدمة من طرف الوحدات المذكورة في البطاقة رقم : 12-09- ب
110	البطاقة رقم 12-09-د: الجهاز التسلسلي لمخطط المقياس
111	البطاقة رقم 12-09-ر: خرائط خاصة بالمقياس
112	2.مرحلة إعادة التأهيل و/أو البناء
112	البطاقة رقم 12-09-ز: معلومات حول كل الأعضاء المعنيين بالمقياس
113	البطاقة رقم 12-09-س: معلومات حول مسؤولي الوحدات (ومستخلفيهم) الموجودة على تراب الولاية والتي تقدم الموارد للمقياس
114	البطاقة رقم 09 - 12-ش: الموارد البشرية والمادية المقدمة من طرف الوحدات المذكورة في البطاقة رقم: 12-09-س
114	البطاقة رقم 12-09 - ش.1: الموارد البشرية المقدمة من طرف الوحدات المذكورة في البطاقة رقم : 12-09- س
114	البطاقة رقم 12-09 - ش.2: الموارد المادية المقدمة من طرف الوحدات المذكورة في البطاقة رقم : 12-09-س
115	البطاقة رقم 09 - 12-ص: الجهاز التسلسلي لمخطط المقياس
116	بطاقة رقم 13-09: الموارد المسخرة من طرف مقياس الخبرات والتقييم والحصيلة
116	1.مرحلة الطوارئ
116	البطاقة رقم 13-09-أ: معلومات حول كل الأعضاء المعنيين بالمقياس
117	البطاقة رقم 13-09-ب: معلومات حول مسؤولي الوحدات (ومستخلفيهم) الموجودة على تراب الولاية والتي تقدم الموارد للمقياس
118	البطاقة رقم 13-09-ج: الموارد البشرية والمادية المقدمة من طرف الوحدات المذكورة في البطاقة رقم: 13-09-ب
118	البطاقة رقم 13-09 - ج.1: الموارد البشرية المقدمة من طرف الوحدات المذكورة في البطاقة رقم : 13-09- ب
118	البطاقة رقم 13-09 - ج.2: الموارد المادية المقدمة من طرف الوحدات المذكورة في البطاقة رقم : 13-09- ب
119	البطاقة رقم 13-09-د: الجهاز التسلسلي لمخطط المقياس
120	البطاقة رقم 13-09-ر: خرائط خاصة بالمقياس
121	2.مرحلة إعادة التأهيل و/أو البناء
121	البطاقة رقم 13-09-ز: معلومات حول كل الأعضاء المعنيين بالمقياس
122	البطاقة رقم 13-09-س: معلومات حول مسؤولي الوحدات (ومستخلفيهم) الموجودة على تراب الولاية والتي تقدم الموارد للمقياس
123	البطاقة رقم 09 - 13-ش: الموارد البشرية والمادية المقدمة من طرف الوحدات المذكورة في البطاقة رقم: 13-09-س
123	البطاقة رقم 13-09 - ش.1: الموارد البشرية المقدمة من طرف الوحدات المذكورة في البطاقة رقم : 13-09- س

123	البطاقة رقم 13-09 - ش.2: الموارد المادية المقدمة من طرف الوحدات المذكورة في البطاقة رقم : 13-09-س
124	البطاقة رقم 09-13-ص: الجهاز التسلسلي لمخطط المقياس
125	بطاقة رقم 10: المصادقة على المخطط و التأشيرة
125	محضر المداولة للمجلس الشعبي البلدي
126	قرار تعيين مسؤولي مقياس التدخل في مخطط تنظيم النجدة البلدي
127	قرار المصادقة على مخطط تنظيم النجدة البلدي
130	التأشيرة والتعيين لمخطط تنظيم النجدة البلدي
131	بطاقة رقم 11: الملحقات:
131	مخططات التدخل ضد الأخطار التي تهدد البلدية
131	مخططات الإنذار لكل خطر وكيفية إعلام السكان وتبئتهم (خاصة إذا اقتضى الأمر إلى الإجراء)
131	البطاقة رقم 11-01أ: الدراسة التحليلية الملخصة للأخطار المعرضة لها البلدية وكذا الأخطار المشتركة مع البلديات المجاورة
131	البطاقة رقم 11-02ب: مخططات الإنذار لكل خطر وكيفية إعلام السكان وتبئتهم

أ. وصف لشكل المخطط:

يقدم مخطط تنظيم النجدة للبلدية في مصنف بلون أزرق من أجل سهولة تحيينه، يجب أن تكون البطاقات والخرائط المحتواة بداخله بحجم 4 (210 مم × 297 مم) أو 3 (297 مم × 420 مم) موضوعة داخل حافظات بلاستيكية. يجب أن تظهر على الواحمة الأمامية الخارجية لغللاف المخطط (مثل ما جاء في غلاف هذا الدليل) وكذا على جانبه المعلومات التالية:

- الرئيسية
- اسم الولاية و رقمها و مديرية الحماية المدنية للولاية ذاتها كإمانة مخطط تنظيم النجدة:
- إسم الولاية
- إسم الدائرة و البلدية
- سنة الاعداد
- ترافق المخطط نسخة رقمية.

ب. المراجع القانوني

- القانون رقم 09/84 المؤرخ في 04/02/1984 المتضمن التنظيم الإقليمي للبلاد المعدل والمتمم.
- القانون رقم 10/03 المؤرخ في 19/07/2003 المتضمن حماية البيئة في إطار التنمية المستدامة.
- القانون رقم 20/04 المؤرخ في 25/12/2004 المتعلق بالوقاية من الأخطار الكبرى وتسيير الكوارث في إطار التنمية المستدامة.
- القانون رقم 10/11 المؤرخ في 22/06/2011 المتعلق بالبلدية.
- القانون رقم 07/12 المؤرخ في 21/02/2012 المتعلق بالولاية.
- القانون رقم 02/19 المؤرخ في 17/07/2019 المتعلق بالقواعد العامة للوقاية من اخطار الحريق والفرع.
- المرسوم رقم 232/85 المؤرخ في 25/08/1985 المتعلق بالوقاية من اخطار الكوارث.
- المرسوم التنفيذي رقم 402/90 المؤرخ في 15/12/1990 يتضمن تنظيم صندوق الكوارث الطبيعية والأخطار الطبيعية والتكنولوجية الكبرى وتسييره المعدل والمتمم.
- المرسوم التنفيذي رقم 181-04 المؤرخ في 24 جوان 2004 يتضمن إنشاء لجنة إتصال مرتبطة بالأخطار الطبيعية و التكنولوجية الكبرى.
- المرسوم التنفيذي رقم 11-194 المؤرخ في 22/05/2011 يتضمن مهام المندوبية الوطنية للمخاطر الكبرى وتنظيمها وسيرها.
- المرسوم التنفيذي رقم 19/59 المؤرخ في 02/02/2019 يحدد كفاءات إعداد المخططات تنظيم النجدة وتسييرها.
- القرار (الوزاري) المؤرخ في 19/01/2021 الصادر عن وزارة الداخلية الذي يحدد تشكيلة اللجنة الولائية واللجنة البلدية المكلفتين بإعداد مخططات تنظيم النجدة في حالة وقوع كارثة.
- الدليل الصادر عن وزارة الداخلية المؤرخ في 19/01/2021 المتعلق بكيفية إنجاز مخططات تنظيم النجدة في حالة وقوع كارثة.
-

ج. تقديم البلدية:

1. الجغرافيا.
2. النسمة وتوزيعها عبر تراب البلدية.
3. التنظيم الإداري للبلدية.
4. ملخص تحليلي حول الأخطار المعرضة لها البلدية وكذا الأخطار المشتركة مع البلديات المجاورة.

البطاقات

البطاقة رقم 01 الخرائط

بطاقة رقم 01: الخرائط

1.أ.خريطة البلدية

1.ب.خرائط موضوعية لتوزيع الأخطار في البلدية

خرائط أخرى

1. بطاقة رقم: 01

1.1. خريطة البلدية:

1.1.ب. خرائط موضوعية لتوزيع الأخطار في البلدية:

على أساس ما جاء به الملخص التحليلي حول الأخطار المعرضة لها البلدية وكذا الأخطار المشتركة مع البلديات المجاورة، يتم إدراج مختلف الخرائط الخاصة بالمخاطر المعرضة لها البلدية:

- خرائط خاصة بمخاطر الزلازل والمخاطر الجيولوجية.
- خرائط خاصة بمخاطر الفيضانات.
- خرائط خاصة بحرائق الغابات.
- خرائط خاصة بالمخاطر الصناعية والطاقوية.
- خرائط خاصة بالمخاطر المرتبطة بصحة الإنسان.
- خرائط خاصة بالمخاطر المرتبطة بصحة الحيوان والنبات.
- خرائط خاصة بالأخطار المناخية
- خرائط خاصة بالأخطار الإشعاعية والنووية.
- خرائط خاصة بالمخاطر المرتبطة بالتلوث الجوي، الأرضي، البحري والمائي.
- خرائط خاصة بالتجمعات البشرية الهامة.

1.1.ج. خرائط أخرى:

- خريطة شبكة الطرق البرية والسكة الحديدية ومختلف الهياكل القاعدية الخاصة بالنقل.
- خريطة توزيع السكان.
- خريطة خاصة بالمواقع الحساسة.
- المنشآت الصحية (العمومية والخاصة).
- المنشآت التربوية.
- خريطة تبين حدود محيط الإنذار للسكان، نقاط التجمع للسكان.

ملاحظة: كل رئيس مقياس ملزم بتزويد أمانة المخطط بالخرائط المتعلقة باختصاصات هيئته أو بالأخطار الكبرى حسب مهامه في المخطط (نسخة ورقية وأخرى رقمية).

البطاقة رقم 02

جدول توزيع المقاييس حسب طبيعة الكارثة

بطاقة رقم 02: جدول توزيع المقاييس حسب طبيعة الكارثة

- 2. أ. مرحلة الطوارئ
- 2. ب. مرحلة التقييم و المراقبة
- 2. ج. مرحلة إعادة التأهيل و / أو البناء

طبيعة الكارثة										
الكوارث المترتبة على التجمعات البشرية الكبيرة	أشكال التلوث الجوي أو الأرضي أو البحري أو المائي	الأخطار المتصلة بصحة الحيوان والنبات	الأخطار المتصلة بصحة الإنسان	الأخطار الإشعاعية والنووية	الأخطار الصناعية والطاقوية	حرائق الغابات	الأخطار المناخية	الفيضانات	الزلازل والأخطار الجيولوجية	تعيين المقاييس
*	*	*	*	*	*	*	*	*	*	النجدة والإقناذ والإجلاء
*	*	*	*	*	*	*	*	*	*	الأمن والنظام العام
*	*		*	*	*	*	*	*	*	التكفل الطبي والنفسي للمتكويين ونظافة الأمكنة
*	*	*	*	*	*	*	*	*	*	الإتصال والإعلام
	*		*				*	*	*	النضام والأنشطة الإنسانية والتموين
*	*	*	*	*	*	*	*	*	*	الطاقة
*				*	*	*	*	*	*	الإسكان المؤقت
*	*			*	*	*	*	*	*	الأشغال العمومية
	*		*	*	*	*	*	*	*	التزويد بالماء الصالح للشرب
*	*			*	*	*	*	*	*	المعدات والتجهيزات المختلفة
*	*					*	*	*	*	الربط والإتصالات السلكية واللاسلكية
*	*	*	*	*	*	*	*	*	*	النقل
*	*	*	*	*	*	*	*	*	*	الخبرات والتقييم والحصيلة

جدول توزيع المقاييس حسب طبيعة الكارثة (تابع)

2. ب. مرحلة التقييم و المراقبة

طبيعة الكارثة										
الكوارث المترتبة على التجمعات البشرية الكبيرة	أشكال التلوث الجوي أو الأرضي أو البحري أو المائي	الأخطار المتصلة بصحة الحيوان والنبات	الأخطار المتصلة بصحة الإنسان	الأخطار الإشعاعية والنووية	الأخطار الصناعية و الطاقوية	حرائق الغابات	الأخطار المناخية	الفيضانات	الزلازل والأخطار الجيولوجية	تعيين المقاييس
*	*	*	*	*	*	*	*	*	*	النجدة والإقناذ والإجلاء
*	*	*	*	*	*	*	*	*	*	الأمن والنظام العام
*	*		*	*	*	*	*	*	*	التكفل الطبي والنفسي للمنكوبين ونظافة الأمكنة
*	*	*	*	*	*	*	*	*	*	الإتصال والإعلام
	*		*				*	*	*	التضامن والأنشطة الإنسانية والتعويض
*	*	*	*	*	*	*	*	*	*	الطاقة
*				*	*	*	*	*	*	الإسكان المؤقت
*	*			*	*	*	*	*	*	الأشغال العمومية
	*		*	*	*	*	*	*	*	التزويد بالماء الصالح للشرب
*	*			*	*	*	*	*	*	المعدات والتجهيزات المختلفة
*	*					*	*	*	*	الربط والإتصالات السلكية واللاسلكية
*	*	*	*	*	*	*	*	*	*	النقل
*	*	*	*	*	*	*	*	*	*	الخبرات والتقييم والحصيلة

جدول توزيع المقاييس حسب طبيعة الكارثة (تابع)

2. ج. مرحلة إعادة التأهيل و/ أو البناء

طبيعة الكارثة										
الكوارث المترتبة على التجمعات البشرية الكبيرة	أشكال التلوث الجوي أو الأرضي أو البحري أو المائي	الأخطار المتصلة بصحة الحيوان والنبات	الأخطار المتصلة بصحة الإنسان	الأخطار الإشعاعية والنووية	الأخطار الصناعية والطاقوية	حرائق الغابات	الأخطار المناخية	الفيضانات	الزلازل والأخطار الجيولوجية	تعيين المقاييس
										النجدة والإقناذ والإجلاء
										الأمن والنظام العام
										التكفل الطبي والنفسي للمنكوبين ونظافة الأمكنة
*	*	*	*	*	*	*	*	*	*	الاتصال والإعلام
										التضامن والأنشطة الإنسانية والتموين
*	*	*	*	*	*	*	*	*	*	الطاقة
*				*	*	*	*	*	*	الإسكان المؤقت
*					*		*	*	*	الأشغال العمومية
*	*	*	*	*	*	*	*	*	*	التزويد بالماء الصالح للشرب
										المعدات والتجهيزات المختلفة
*	*					*	*	*	*	الربط و الإتصالات السلكية واللاسلكية
*	*	*	*	*	*	*	*	*	*	النقل
*	*	*	*	*	*	*	*	*	*	الخبرات والتقييم والحصيلة

البطاقة رقم 03

معلومات حول مسؤول المقياس ومستخلفه لكافة

المقاييس المتدخلة

بطاقة رقم 03: معلومات حول مسؤول المقياس ومستخلفه لكافة المقاييس المتدخلة

03-أ. معلومات حول مسؤول المقياس ومستخلفه لكافة المقاييس المتدخلة أثناء مرحلة الطوارئ

03-ب. معلومات حول مسؤول المقياس ومستخلفه لكافة المقاييس المتدخلة أثناء مرحلة إعادة التأهيل و/ أو البناء

03-أ. معلومات حول مسؤول المقياس ومستخلفه لكافة المقاييس المتدخلة أثناء مرحلة الطوارئ

معلومات مستخلف مسؤول المقياس					معلومات مسؤول المقياس					مقاييس التدخل
الهيئة	الهاتف الشخصي	هاتف المكتب	العنوان	الإسم واللقب	الهيئة	الهاتف الشخصي	هاتف المكتب	العنوان	الإسم واللقب	
										النجدة والإقناذ والإجلاء
										الأمن والنظام العام
										التكفل الطبي والنفسي للمتكويين ونظافة الأمكنة
										الإتصال والإعلام
										التضامن والأنشطة الإنسانية والتموين
										الطاقة
										الإسكان المؤقت
										الأشغال العمومية
										التزويد بالماء الصالح للشرب
										المعدات والتجهيزات المختلفة
										الربط و الإتصالات السلكية واللاسلكية
										النقل
										الخبرات والتقييم والحصيلة

بطاقة رقم 03:

03ب. معلومات حول مسؤول المقياس ومستخلفه لكافة للمقاييس المتدخلة أثناء مرحلة إعادة التأهيل و/أو البناء

معلومات مستخلف مسؤول المقياس					معلومات مسؤول المقياس					مقاييس التدخل
الهيئة	الهاتف الشخصي	هاتف المكتب	العنوان	الإسم واللقب	الهيئة	الهاتف الشخصي	هاتف المكتب	العنوان	الإسم واللقب	
										الإتصال والإعلام
										الطاقة
										الإسكان المؤقت
										الأشغال العمومية
										التزويد بالماء الصالح للشرب
										الربط والإتصالات السلكية واللاسلكية
										النقل
										الخبرات والتقييم والحصيلة

ملاحظة: في مرحلة إعادة التأهيل و/أو البناء يعين السيد رئيس المجلس الشعبي البلدي لإدارة مركز القيادة العملياتي أحد رؤساء المقاييس المتدخلة المتخصص في مجال إعادة التأهيل و/أو البناء. المقاييس الغائبة لا تشارك في مرحلة إعادة التأهيل و/أو البناء، ويقتى رئيس المجلس الشعبي البلدي السلطة الأولى في بلديته ويملك كل الصلاحيات في حصر المقاييس لفائدة هذه المرحلة إن ارتضى ذلك.

البطاقة رقم 04

هيكل مخطط تنظيم النجدة البلدي

- بطاقة رقم 04: هيكل مخطط تنظيم النجدة البلدي
- 4.أ. الهيكل التنظيمي لمخطط تنظيم النجدة البلدي
 - 4.ب. آلية تفعيل مخطط تنظيم النجدة البلدي
 - 4.ب-1. حالة التأهب
 - 4.ب-2. حالة الانطلاق
 - 4.ج. آلية وضع حد لمخطط تنظيم النجدة البلدي

بطاقة رقم 04: هيكل مخطط تنظيم النجدة البلدي
4.أ. الهيكل التنظيمي لمخطط تنظيم النجدة البلدي

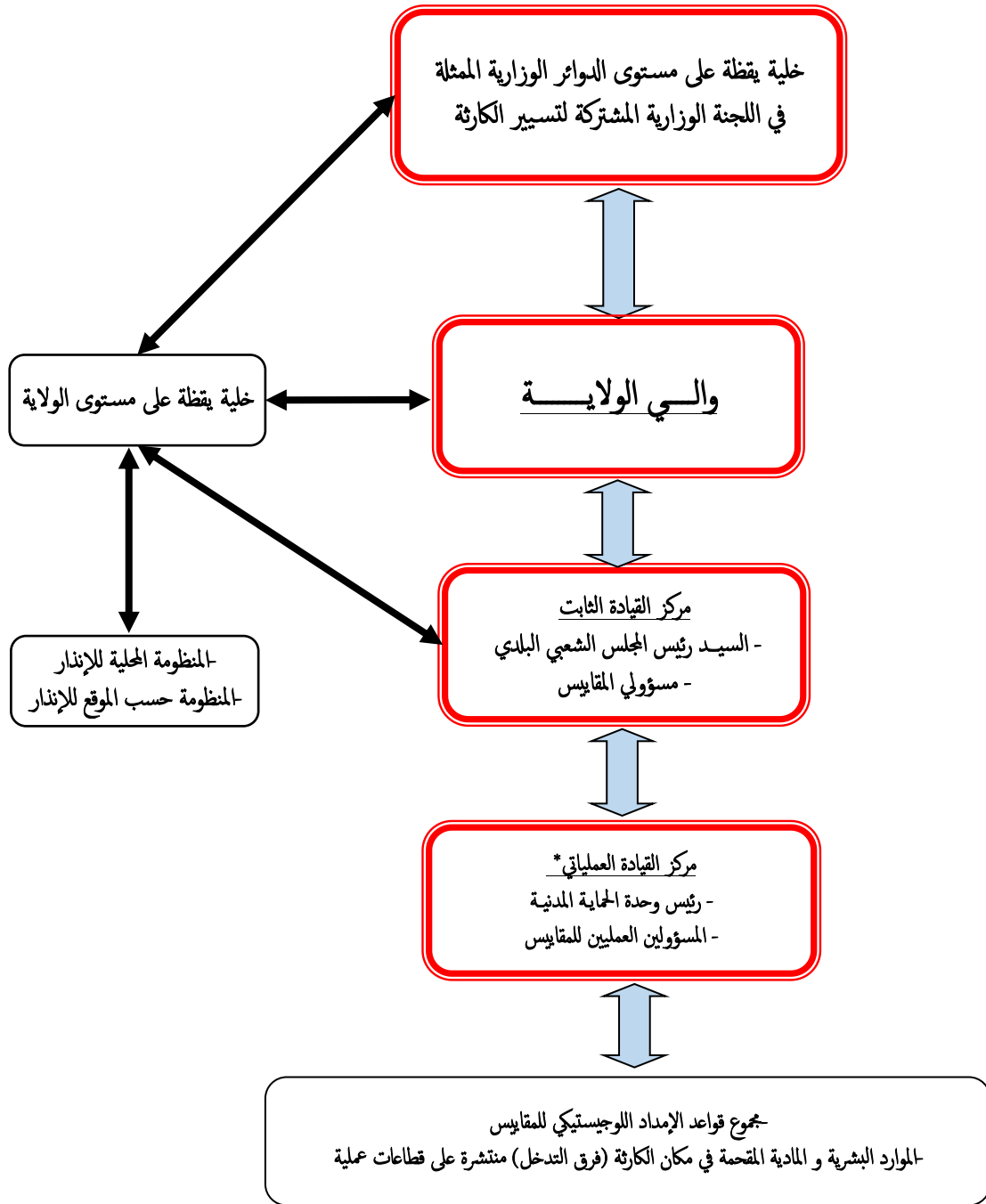

*: أظفر الفقرة 6. ب-3. تشكيلة مركز القيادة العملي في مرحلة إعادة التأهيل و/ أو البناء (ص.18)

بطاقة رقم 04: هيكل مخطط تنظيم النجدة البلدي

4.ب.آلية تفعيل مخطط تنظيم النجدة البلدي

4.ب-1. حالة التأهب

يوضع مخطط تنظيم النجدة للبلدية في حالة تأهب من قبل رئيس المجلس الشعبي البلدي في الحالات الآتية:

- التهديد بوقوع كارثة.
- إطلاق مخطط أو عدة مخططات لتنظيم النجدة للمواقع الحساسة على مستوى إقليم البلدية.
- إطلاق مخطط أو عدة مخططات داخلية للتدخل.
- إطلاق مخطط تنظيم النجدة لبلدية أو عدة بلديات مجاورة.

على رئيس المجلس الشعبي البلدي عند تلقيه الخبر المؤكد أن:

- يعين المقاييس المعنية بالكارثة (البطاقة رقم 02).
- يضع في حالة تأهب مسؤولي المقاييس المعنية (البطاقة رقم 03).
- إرسال رئيس وحدة الحماية المدنية بمكان الكارثة كمدير للعمليات.
- يستعلم من طرف مسؤولي المقاييس حول الإجراءات المتخذة.
- يستعلم من طرف مدير العمليات والمصالح المختصة حول تطور الكارثة.
- يتفحص مخطط تنظيم النجدة البلدي وكذلك مخطط التدخل و/ أو مخطط الوقاية الخاص بالخطر المعني.
- يعلم السيد الوالي على الفور.
- يتخذ الإجراءات:
- الإستمرار في حالة التأهب أو إنهاؤها.
- وإما تنفيذ حالة الانطلاق.

4.ب-2. حالة الانطلاق (بتبع)

يطلق رئيس المجلس الشعبي البلدي مخطط تنظيم النجدة البلدي في الحالات الآتية:

- وقوع كارثة.
- عدم كفاية الموارد المسخرة في إطار مخطط تنظيم النجدة للموقع الحساس.
- إذا استدعت الكارثة تعبئة وسائل إضافية خاصة.
- عدم كفاية الموارد المسخرة في إطار مخطط تنظيم النجدة لبلدية مجاورة.
- عدم كفاية الموارد المسخرة في إطار مخطط تدخل خاص.
- في حالة إنطلاق مخطط تنظيم النجدة البلدي يقوم رئيس المجلس الشعبي البلدي المعني بما يلي:
- إعطاء الأمر لإنطلاق المقاييس المعنية بالكارثة.
- مجتمع بمسؤولي المقاييس لتنصيب مركز القيادة الثابت (PCF) الموضوع تحت سلطته ويأمرهم مباشرة الاجراءات اللازمة.
- يتأكد من تنصيب مركز القيادة العملي (PCO) من طرف رئيس وحدة الحماية المدنية.
- يأمر بوضع القاعدة اللوجستكية.
- يتفحص خريطة البلدية والخرائط الموضوعية المتعلقة بها ويسهر على استغلال المعلومات الواردة من طرف مركز القيادة العملي.
- يعلم على الفور الوالي المختص إقليميا بانطلاق مخطط تنظيم النجدة البلدي.
- يشعر رؤساء المجالس الشعبية البلدية المجاورة (داخل تراب الولاية وكذا بالولايات المجاورة) المهتدة بالكارثة.

4.ب-2. حالة الانطلاق (تابع)

- يطلب المساعدة عند الحاجة.
- يتفحص مخطط تنظيم النجدة البلدية و/أو مخطط التدخل الخاص بالكارثة حسب حالتها.
- يعلم والي الولاية المختص إقليميا بصفة مستمرة عن تطور الكارثة ويقدم تقييم أولي للوضعية.

4.ج. آلية وضع حد لمخطط تنظيم النجدة البلدي

يرفع المخطط البلدي لتنظيم النجدة من قبل رئيس المجلس الشعبي البلدي بعد نهاية مراحل تسيير الكارثة والعودة للحالة العادية، ويقوم بإعلام والي الولاية المختص إقليميا بذلك.

بعد رفع مخطط تنظيم النجدة البلدي يعد رئيس المجلس الشعبي البلدي تقريراً مفصلاً ويرسله إلى والي الولاية.

البطاقة رقم 05

آلية سير مخطط تنظيم الجودة البلدي

بطاقة رقم 05: آلية سير مخطط تنظيم الجودة البلدي

- 5.أ. مرحلة الطوارئ
- 5.ب. مرحلة التقييم والمراقبة
- 5.ج. مرحلة إعادة التأهيل و / أو البناء

بطاقة رقم 05: آلية سير مخطط تنظيم النجدة البلدي

تنظم عمليات النجدة ومخطط لها بطريقة تسمح بالتكفل من خلالها بأقسام التدخلات التالية على أساس الأولوية:

- إقناذ الأشخاص ونجدهم.
 - إقامة أماكن الإيواء المؤقتة والمؤمنة.
 - التسيير الرشيد للإغاثات.
 - أمن وصحة المنكوبين وممتلكاتهم.
 - التزويد بالماء الصالح للشرب.
 - إقامة التزويد بالطاقة.
- تمر هذه النجدة في إطار تسيير الكارثة عبر ثلاث مراحل: مرحلة الطوارئ، مرحلة التقييم والمراقبة ومرحلة إعادة التأهيل و/ أو البناء.

1.5. مرحلة الطوارئ

يشرف وينسق مدير مركز القيادة العملي على مستوى البلدية جل عمليات التكفل بالضحايا في غضون هذه المرحلة لتشمل:

- الإقناذ والنجدة.
- التكفل الصحي.
- تأمين الموقع وحماية الأشخاص والممتلكات.
- التكفل بالإطعام والطاقة.
- إحداث مختمل لموقع إسكان آمن.
- وضع قاعدة لوجيستية.
- إتصال خاص بالأزمة.

5.ب. مرحلة التقييم والمراقبة

يتم خلال هذه المرحلة تقييم ومراقبة أعمال كل مقياس التدخل في جميع مراحل تسيير الكارثة لتشمل:

- تأثير الكارثة وجسامتها.
- ترتيب التدخل المتخذ.
- الإجراءات العملية.
- أنظمة الاتصالات.
- تحديد الاحتياجات والأولويات.

5.ج. مرحلة إعادة التأهيل و/ أو البناء

لا تعني هذه المرحلة إلا الهيئات التقنية المعنية بالتكفل بما يأتي:

- ضمان استمرار سير الخدمات الأساسية.
- مساعدة المنكوبين على العودة إلى الحياة الطبيعية.
- تسهيل استئناف الأنشطة الاقتصادية.

في هذا الصدد تكون هذه المرحلة بقيادة مدير عمليات جديد متخصص في مجال إعادة التأهيل و/ أو البناء من تعيين رئيس المجلس الشعبي البلدي الذي يعلم والي الولاية بذلك.

البطاقة رقم 06

مركز القيادة

بطاقة رقم 06: مركز القيادة

6.أ. تشكيلة مركز القيادة الثابت

- 6.أ-1. مرحلة الطوارئ
- 6.أ-2. مرحلة التقييم والمراقبة
- 6.أ-3. مرحلة إعادة التأهيل و / أو البناء

6.ب. تشكيلة مركز القيادة لعمليات

- 6.ب-1. مرحلة الطوارئ
- 6.ب-2. مرحلة التقييم والمراقبة
- 6.ب-3. مرحلة إعادة التأهيل و / أو البناء

بطاقة رقم 06: مركز القيادة

1.6. تشكيلة مركز القيادة الثابت

يتولى رئيس المجلس الشعبي البلدي أو ممثله إدارة عمليات النجدة على مستوى البلدية انطلاقاً من مركز القيادة الثابت (م ق ث).
يساعد رئيس المجلس الشعبي البلدي أو ممثله مسؤولي مقاييس التدخل المعنية.
رئيس المجلس الشعبي البلدي له الحق في حجز أي مصلحة أو مكتب تابع لإقليم البلدية لصالح السير الحسن لمهام المقاييس.
1.6-1. تشكيلة مركز القيادة الثابت في مرحلة الطوارئ:

المقياس	الهيئات المشكلة للمقياس
1. النجدة والإنقاذ والإجلاء	- وحدة الحماية المدنية لقطاع التدخل.
2. الأمن والنظام العام	- فرقة الدرك الوطني لقطاع التدخل. - أمن الدائرة. - مندوبية الأمن العمومي للدائرة.
3. التكفل الطبي والنفسي للمتكوبين ونظافة الأمكنة	- مديرية الصحة والسكان. - مديرية مؤسسة الصحة الجوارية/المؤسسة الاستشفائية. - مصلحة النظافة والنقاوة العمومية. - فرع المصالح الفلاحية (المصالح البيطرية).
4. الإتصال والإعلام	- الأمانة العامة للبلدية. - الإذاعة المحلية.
5. التضامن والأنشطة الإنسانية والتمويل	- نائب رئيس المجلس الشعبي البلدي. - مصلحة الشؤون الإجتماعية للبلدية.
6. الطاقة	- نائب رئيس المجلس الشعبي البلدي. - فرع شركة سونلغاز على مستوى البلدية. - فرع شركة نفضال على مستوى البلدية.
7. الإسكان المؤقت	- نائب رئيس المجلس الشعبي البلدي. - مديرية أو مصلحة التعمير والتهيئة العمرانية للبلدية.
8. الأشغال العمومية	- نائب رئيس المجلس الشعبي البلدي. - فرع الأشغال العمومية.
9. التزويد بالماء الصالح للشرب	- نائب رئيس المجلس الشعبي البلدي. - مصلحة أو فرع الموارد المائية. - مؤسسة الجزائرية للمياه على مستوى البلدية. - مصلحة أو فرع التجارة على مستوى البلدية.
10. المعدات والتجهيزات المختلفة	- نائب رئيس المجلس الشعبي البلدي. - مصلحة المحاسبة والميزانية للبلدية. - إقليم الغابات على مستوى البلدية.
11. الربط والاتصالات السلكية واللاسلكية	- إتصالات الجزائر على مستوى البلدية.
12. النقل	- نائب رئيس المجلس الشعبي البلدي.
13. الخبرات والتقييم والحصيلة	- نائب رئيس المجلس الشعبي البلدي. - مصلحة التنظيم والشؤون العامة والإحصاء للبلدية.

ملاحظة: يعين السيد رئيس المجلس الشعبي البلدي رؤساء المقاييس من بين مسؤولي الهيئات المشكلة لكل مقياس والتي تكون على مستوى مركز القيادة الثابت.
يتولى رئيس المجلس الشعبي البلدي قيادة مركز القيادة الثابت في مرحلة الطوارئ.

وتشمل مهام مركز القيادة الثابت في مرحلة الطوارئ:

- تقييم الوضعية في الميدان.
 - تعبئة الموارد وتجنيدھا.
 - تقديم عرض حال عن الوضعية للسيد والي الولاية.
 - نقل مركز القيادة الثابت الى مكان الكارثة عند الضرورة.
- 2.1.6. تشكيلة مركز القيادة الثابت في مرحلة التقييم والمراقبة:

المقياس	الهيئات المشكلة للمقياس
1. النجدة والإنقاذ والإجلاء	- وحدة الحماية المدنية لقطاع التدخل.
2. الأمن والنظام العام	- فرقة الدرك الوطني لقطاع التدخل. - أمن الدائرة. - مندوبية الأمن العمومي للدائرة.
3. التكفل الطبي والنفسي للمتكويين ونظافة الأمكنة	- مديرية الصحة والسكان. - مديرية مؤسسة الصحة الجوارية/المؤسسة الاستشفائية. - مصلحة النظافة والنقاوة العمومية. - فرع المصالح الفلاحية (المصالح البيطرية).
4. الإتصال والإعلام	- الأمانة العامة للبلدية. - الإذاعة المحلية.
5. التضامن والأنشطة الإنسانية والتمويين	- نائب رئيس المجلس الشعبي البلدي. - مصلحة الشؤون الإجتماعية للبلدية.
6. الطاقة	- نائب رئيس المجلس الشعبي البلدي. - فرع شركة سونلغاز على مستوى البلدية. - فرع شركة نفضال على مستوى البلدية.
7. الإسكان المؤقت	- نائب رئيس المجلس الشعبي البلدي. - مديرية أو مصلحة التعمير والتهيئة العمرانية للبلدية.
8. الأشغال العمومية	- نائب رئيس المجلس الشعبي البلدي. - فرع الأشغال العمومية.
9. التزويد بالماء الصالح للشرب	- نائب رئيس المجلس الشعبي البلدي. - مصلحة أو فرع الموارد المائية. - مؤسسة الجزائرية للمياه على مستوى البلدية. - مصلحة أو فرع التجارة على مستوى البلدية.
10. المعدات والتجهيزات المختلفة	- نائب رئيس المجلس الشعبي البلدي. - مصلحة المحاسبة والميزانية للبلدية. - إقليم الغابات على مستوى البلدية.
11. الربط والاتصالات السلكية واللاسلكية	- إتصالات الجزائر على مستوى البلدية.
12. النقل	- نائب رئيس المجلس الشعبي البلدي.
13. الخبرات والتقييم والحصيلة	- نائب رئيس المجلس الشعبي البلدي. - مصلحة التنظيم والشؤون العامة والإحصاء للبلدية.

ملاحظة: يعين السيد رئيس المجلس الشعبي البلدي رؤساء المقاييس من بين مسؤولي الهيئات المشكلة لكل مقياس والتي تكون على مستوى مركز القيادة الثابت. يتولى رئيس المجلس الشعبي البلدي قيادة مركز القيادة الثابت في مرحلة التقييم والمراقبة.

3-1.6. تشكيلة مركز القيادة الثابت في مرحلة إعادة التأهيل و/ أو البناء:

ملاحظة	الهيئات المشكلة للمقياس	المقياس
في هذه المرحلة مقياس النجدة، الإنقاذ والإجلاء لا يشارك ولكن وحدة الحماية المدنية لتقاطع التدخل بالبلدية تمارس مهامها.	- وحدة الحماية المدنية لتقاطع التدخل.	النجدة والإنقاذ والإجلاء
في هذه المرحلة مقياس الأمن والنظام العام لا يشارك ولكن الهيئات المشكلة للمقياس لتقاطع التدخل بالبلدية تمارس مهامها.	- فرقة الدرك الوطني لتقاطع التدخل. - أمن الدائرة. - مندوبية الأمن العمومي للدائرة.	الأمن والنظام العام
في هذه المرحلة مقياس التكفل الطبي والنفسي للمكوبين ونظافة الأمكنة لا يشارك ولكن الهيئات المشكلة للمقياس بالبلدية تمارس مهامها.	- مديرية الصحة والسكان. - مديرية مؤسسة الصحة الجوارية/المؤسسة الإستشفائية. - مصلحة النظافة والتقاوة العمومية. - فرع المصالح الفلاحية (المصالح البيطرية).	التكفل الطبي والنفسي للمكوبين ونظافة الأمكنة
	- الأمانة العامة للبلدية. - الإذاعة المحلية.	1. الإتصال والإعلام
في هذه المرحلة مقياس التضامن والأنشطة الإنسانية والتموين لا يشارك ولكن الهيئات المشكلة للمقياس بالبلدية تمارس مهامها.	- نائب رئيس المجلس الشعبي البلدي. - مصلحة الشؤون الاجتماعية للبلدية.	التضامن والأنشطة الإنسانية والتموين
	- نائب رئيس المجلس الشعبي البلدي. - فرع شركة سونغاز على مستوى البلدية. - فرع شركة نقتال على مستوى البلدية.	2. الطاقة
	- نائب رئيس المجلس الشعبي البلدي. - مديرية أو مصلحة التعمير والتهيئة العمرانية للبلدية.	3. الإسكان المؤقت
	- نائب رئيس المجلس الشعبي البلدي. - فرع الأشغال العمومية.	4. الأشغال العمومية
	- نائب رئيس المجلس الشعبي البلدي. - مصلحة أو فرع الموارد المائية. - مؤسسة الجزائرية للمياه على مستوى البلدية. - مصلحة أو فرع التجارة على مستوى البلدية.	5. التزويد بالماء الصالح للشرب
في هذه المرحلة مقياس المعدات والتجهيزات المختلفة لا يشارك ولكن الهيئات المشكلة للمقياس بالبلدية تمارس مهامها.	- نائب رئيس المجلس الشعبي البلدي. - مصلحة المحاسبة والميزانية للبلدية. - إقليم الغابات على مستوى البلدية.	المعدات والتجهيزات المختلفة
	- إتصالات الجزائر على مستوى البلدية.	6. الربط والاتصالات السلكية واللاسلكية
	- نائب رئيس المجلس الشعبي البلدي.	7. النقل
	- نائب رئيس المجلس الشعبي البلدي. - مصلحة التنظيم والشؤون العامة والإحصاء للبلدية.	8. الخبرات والتقييم والحصيلة

ملاحظة: يعين السيد رئيس المجلس الشعبي البلدي رؤساء المقاييس من بين مسؤولي الهيئات المشكلة لكل مقياس والتي تكون على مستوى مركز القيادة الثابت. يتولى رئيس المجلس الشعبي البلدي قيادة مركز القيادة الثابت في مرحلة إعادة التأهيل و/ أو البناء.

6.ب.تشكيلة مركز القيادة العملياتي

يتولى إدارة مركز القيادة العملياتي (م.ق.ع) رئيس وحدة الحماية المدنية المعنية بقطاع التدخل في مرحلة الطوارئ ويساعده ممثلوا مسؤولي مقياس التدخل المعنية، ومن مهامه:

- تنسيق عمليات التدخل في الميدان.
 - تقديم عرض حال بصفة منتظمة لمدير مركز القيادة الثابت حول تطور الوضعية.
 - صياغة طلبات الإمداد المحتملة لمدير مركز القيادة الثابت.
- يمكن للرئيس المجلس الشعبي البلدي التكفل شخصيا بقيادة العمليات في مكان الكارثة. في هذه الحالة يصبح مدير الحماية المدنية مساعده. رئيس المجلس الشعبي البلدي له الحق في حجز أي مصلحة أو مكتب تابع لإقليم البلدية لصالح السير الحسن لمهام المقياس.

6.ب-1. تشكيلة مركز القيادة العملياتي في مرحلة الطوارئ:

المقياس	الهيئات المشكلة للمقياس
1. النجدة والإنقاذ والإجلاء	- وحدة الحماية المدنية لقطاع التدخل.
2. الأمن والنظام العام	- فرقة الدرك الوطني لقطاع التدخل. - أمن الدائرة. - مندوبية الأمن العمومي للدائرة.
3. التكفل الطبي والنفسي للمتكورين ونظافة الأمكنة	- مديرية الصحة والسكان. - مديرية مؤسسة الصحة الجوارية/المؤسسة الإستشفائية. - مصلحة النظافة والنقاوة العمومية. - فرع المصالح الفلاحية (المصالح البيطرية).
4. الإتصال والإعلام	- الأمانة العامة للبلدية -الإذاعة المحلية.
5. التضامن والأنشطة الإنسانية والتموين	- نائب رئيس المجلس الشعبي البلدي. - مصلحة الشؤون الإجتماعية للبلدية.
6. الطاقة	- نائب رئيس المجلس الشعبي البلدي. - فرع شركة سونلغاز على مستوى البلدية. - فرع شركة نفضال على مستوى البلدية.
7. الإسكان المؤقت	- نائب رئيس المجلس الشعبي البلدي. - مديرية أو مصلحة التعمير والتهيئة العمرانية للبلدية.
8. الأشغال العمومية	- نائب رئيس المجلس الشعبي البلدي. - فرع الأشغال العمومية.
9. التزويد بالماء الصالح للشرب	- نائب رئيس المجلس الشعبي البلدي. - مصلحة أو فرع الموارد المائية. - مؤسسة الجزائرية للمياه على مستوى البلدية. - مصلحة أو فرع التجارة على مستوى البلدية
10. المعدات والتجهيزات المختلفة	- نائب رئيس المجلس الشعبي البلدي. - مصلحة المحاسبة والميزانية للبلدية. - إقليم الغابات على مستوى البلدية.
11. الربط والاتصالات السلكية واللاسلكية	- إتصالات الجزائر على مستوى البلدية.
12. النقل	- نائب رئيس المجلس الشعبي البلدي.
13. الخبرات والتقييم والحصيلة	- نائب رئيس المجلس الشعبي البلدي. - مصلحة التنظيم والشؤون العامة والإحصاء للبلدية.

ملاحظة: يتولى رئيس وحدة الحماية المدنية لقطاع التدخل البلدية إدارة مركز القيادة العملياتي في مرحلة الطوارئ. يعين السيد رئيس المجلس الشعبي البلدي رؤساء المقياس من بين مسؤولي الهيئات المشكلة لكل مقياس والتي تكون على مستوى مركز القيادة العملياتي.

6.ب-2. تشكيلة مركز القيادة العملياتي في مرحلة التقييم والمراقبة:

المقياس	الهيئات المشكلة للمقياس
1. النجدة والإنقاذ والإجلاء	- وحدة الحماية المدنية لقطاع التدخل.
2. الأمن والنظام العام	- فرقة الدرك الوطني لقطاع التدخل. - أمن الدائرة. - مندوبية الأمن العمومي للدائرة.
3. التكفل الطبي والنفسي للمتكوبين ونظافة الأمكنة	- مديرية الصحة والسكان. - مديرية مؤسسة الصحة الجوارية/المؤسسة الإستشفائية. - مصلحة النظافة والنقاوة العمومية. - فرع المصالح الفلاحية (المصالح البيطرية).
4. الإتصال والإعلام	- الأمانة العامة للبلدية. - الإذاعة المحلية .
5. التضامن والأنشطة الإنسانية والتمويل	- نائب رئيس المجلس الشعبي البلدي. - مصلحة الشؤون الإجتماعية للبلدية.
6. الطاقة	- نائب رئيس المجلس الشعبي البلدي. - فرع شركة سونغاز على مستوى البلدية. - فرع شركة نفضال على مستوى البلدية.
7. الإسكان المؤقت	- نائب رئيس المجلس الشعبي البلدي. - مديرية أو مصلحة التعمير والتهيئة العمرانية للبلدية.
8. الأشغال العمومية	- نائب رئيس المجلس الشعبي البلدي. - فرع الأشغال العمومية.
9. التزويد بالماء الصالح للشرب	- نائب رئيس المجلس الشعبي البلدي. - مصلحة أو فرع الموارد المائية. - مؤسسة الجزائرية للمياه على مستوى البلدية. - مصلحة أو فرع التجارة على مستوى البلدية.
10. المعدات والتجهيزات المختلفة	- نائب رئيس المجلس الشعبي البلدي. - مصلحة المحاسبة والميزانية للبلدية. - إقليم الغابات على مستوى البلدية.
11. الربط والاتصالات السلكية واللاسلكية	- إتصالات الجزائر على مستوى البلدية.
12. النقل	- نائب رئيس المجلس الشعبي البلدي.
13. الخبرات والتقييم والحصيلة	- نائب رئيس المجلس الشعبي البلدي. - مصلحة التنظيم والشؤون العامة والإحصاء للبلدية.

ملاحظة: يعين السيد رئيس المجلس الشعبي البلدي رؤساء المقياس من بين مسؤولي الهيئات المشكلة لكل مقياس والتي تكون على مستوى مركز القيادة العملياتي.

ب-3. تشكيلة مركز القيادة العملياني في مرحلة إعادة التأهيل و/ أو البناء:

ملاحظة	الهيئات المشكلة للمقياس	المقياس
في هذه المرحلة مقياس النجدة، الإقناذ والإجلاء لا يشارك ولكن وحدة الحماية المدنية المعنية بقطاع التدخل بالبلدية تمارس مهامها.	- وحدة الحماية المدنية لقطاع التدخل.	النجدة والإقناذ والإجلاء
في هذه المرحلة مقياس الأمن والنظام العام لا يشارك ولكن الهيئات المشكلة للمقياس لقطاع التدخل بالبلدية تمارس مهامها.	- فرقة الدرك الوطني لقطاع التدخل. - أمن الدائرة. - مندوبية الأمن العمومي للدائرة.	الأمن والنظام العام
في هذه المرحلة مقياس التكفل الطبي والنفسي للمتكوبين ونظافة الأمكنة لا يشارك ولكن الهيئات المشكلة للمقياس بالبلدية تمارس مهامها.	- مديرية الصحة والسكان. - مديرية مؤسسة الصحة الجوارية/المؤسسة الإستشفائية. - مصلحة النظافة والنقاوة العمومية. - فرع المصالح الفلاحية (المصالح البيطرية).	التكفل الطبي والنفسي للمتكوبين ونظافة الأمكنة
	- الأمانة العامة للبلدية. - الإذاعة المحلية.	1. الإتصال والإعلام
في هذه المرحلة مقياس التضامن والأنشطة الإنسانية والتموين لا يشارك ولكن الهيئات المشكلة للمقياس بالبلدية تمارس مهامها.	- نائب رئيس المجلس الشعبي البلدي. - مصلحة الشؤون الإجتماعية للبلدية.	التضامن والأنشطة الإنسانية والتموين
	- نائب رئيس المجلس الشعبي البلدي. - فرع شركة سونغاز على مستوى البلدية. - فرع شركة نفضال على مستوى البلدية.	2. الطاقة
	- نائب رئيس المجلس الشعبي البلدي. - مديرية أو مصلحة التعمير والتهيئة العمرانية للبلدية.	3. الإسكان المؤقت
	- نائب رئيس المجلس الشعبي البلدي. - فرع الأشغال العمومية.	4. الأشغال العمومية
	- نائب رئيس المجلس الشعبي البلدي. - مصلحة أو فرع الموارد المائية. - مؤسسة الجزائرية للمياه على مستوى البلدية. - مصلحة أو فرع التجارة على مستوى البلدية.	5. التزويد بالماء الصالح للشرب
في هذه المرحلة مقياس المعدات والتجهيزات المختلفة لا يشارك ولكن الهيئات المشكلة للمقياس بالبلدية تمارس مهامها.	- نائب رئيس المجلس الشعبي البلدي. - مصلحة الحاسبة والميزانية للبلدية. - إقليم الغابات على مستوى البلدية.	المعدات والتجهيزات المختلفة
	- إتصالات الجزائر على مستوى البلدية.	6. الربط والاتصالات السلكية واللاسلكية
	- نائب رئيس المجلس الشعبي البلدي.	7. النقل
	- نائب رئيس المجلس الشعبي البلدي. - مصلحة التنظيم والشؤون العامة والإحصاء للبلدية.	8. الخبرات والتقييم والحصيلة

ملاحظة: في مرحلة إعادة التأهيل و/ أو البناء يعين السيد رئيس المجلس الشعبي البلدي لإدارة مركز القيادة العملياني أحد رؤساء المقاييس المتدخلة المتخصص في مجال إعادة التأهيل و/ أو البناء.

يعين السيد رئيس المجلس الشعبي البلدي رؤساء المقاييس من بين مسؤولي الهيئات المشكلة لكل مقياس والتي تكون على مستوى مركز القيادة العملياني.

البطاقة رقم 07 المقياس

بطاقة رقم 07: المقياس

أ.7. المخطط العملي للمقياس

أ.7-1. مرحلة التأهب: إجراءات تأهب المقياس (الإندار، الاتصال والالتحاق)

أ.7-2. مرحلة الانطلاق: إجراءات تفعيل المقياس

ب.7. الجهاز التسلسلي لمخطط المقياس

ج.7. مهام كل الوظائف المعنية ضمن الجهاز التسلسلي للمقياس

• ج.7-1. مرحلة الطوارئ

• ج.7-2. مرحلة التقييم والمراقبة

• ج.7-3. مرحلة إعادة التأهيل و/ أو البناء

د.7. مهام كل مقياس

• د.7-1. مرحلة الطوارئ

• د.7-2. مرحلة التقييم والمراقبة

• د.7-3. مرحلة إعادة التأهيل و/ أو البناء

بطاقة رقم 07: المقياس
1.7 أ. المخطط العملي للمقياس
1.7-1. مرحلة التأهب: إجراءات تأهب المقياس (الإنذار، الاتصال والالتحاق)

بعد استقبال الأمر بالتأهب الصادر من رئيس المجلس الشعبي البلدي، يقوم مسؤول المقياس بتطبيق مخطط النشاط التالي:

- يضع في حالة تأهب كل أفراد المقياس.
- حجز مستخدمي المقياس.
- تحضير الموارد المادية للمقياس المحتمل استعمالها فوراً.
- التأكد من توفر وسائل أخرى للمقياس.
- تقدير الوقت الضروري لتعبئة هذه الموارد.
- تقديم عرض حال لرئيس المجلس الشعبي البلدي عن الإجراءات المتخذة.

بناءً على تعليقات السيد رئيس المجلس الشعبي البلدي يقوم مسؤول المقياس بـ:
أ-إنهاء حالة التأهب للمقياس.
ب-وضع المقياس في حالة الانطلاق.

1.7-2. مرحلة الإطلاق: إجراءات تفعيل المقياس

يقوم مسؤول المقياس بـ:

- الإشراف على انطلاق وسائل مقياسه.
- تعيين مداومة خاصة بمخطط تنظيم الإسعافات على مستوى مصالحه.
- تقديم عرض حال للسيد رئيس المجلس الشعبي البلدي عن الإجراءات المتخذة.
- الانضمام لمركز القيادة الثابت أو الالتحاق بمركز القيادة العملي (حسب قرار السيد رئيس المجلس الشعبي البلدي).

7.ب. الجهاز التسلسلي لمخطط المقياس

الرسم التالي عبارة عن مخطط أساسي يتضمن عمومًا الوظائف التي يجب أن تدعم تشغيل وسير المقياس الواجب توفيرها لهذا الغرض. إذا وجد مسؤول المقياس الحاجة إلى تعزيز مقياسه بمنصب إضافية أو حذف بعض منها (على أساس المرحلة: الطوارئ / التأهيل أو البناء) فيجب على هذا الرسم البياني توضيح ذلك جليًا لكل مقياس من خلال البطاقات المتعلقة بـ:

- الجهاز التسلسلي لمخطط المقياس في مرحلة الطوارئ.
- الجهاز التسلسلي لمخطط المقياس في مرحلة التأهيل و/ أو البناء.
- وتكليف المعطيات في البطاقات المتعلقة بـ:
- معلومات الأعضاء المعنيين بالمقياس في مرحلة الطوارئ.
- معلومات الأعضاء المعنيين بالمقياس في مرحلة التأهيل و/ أو البناء.

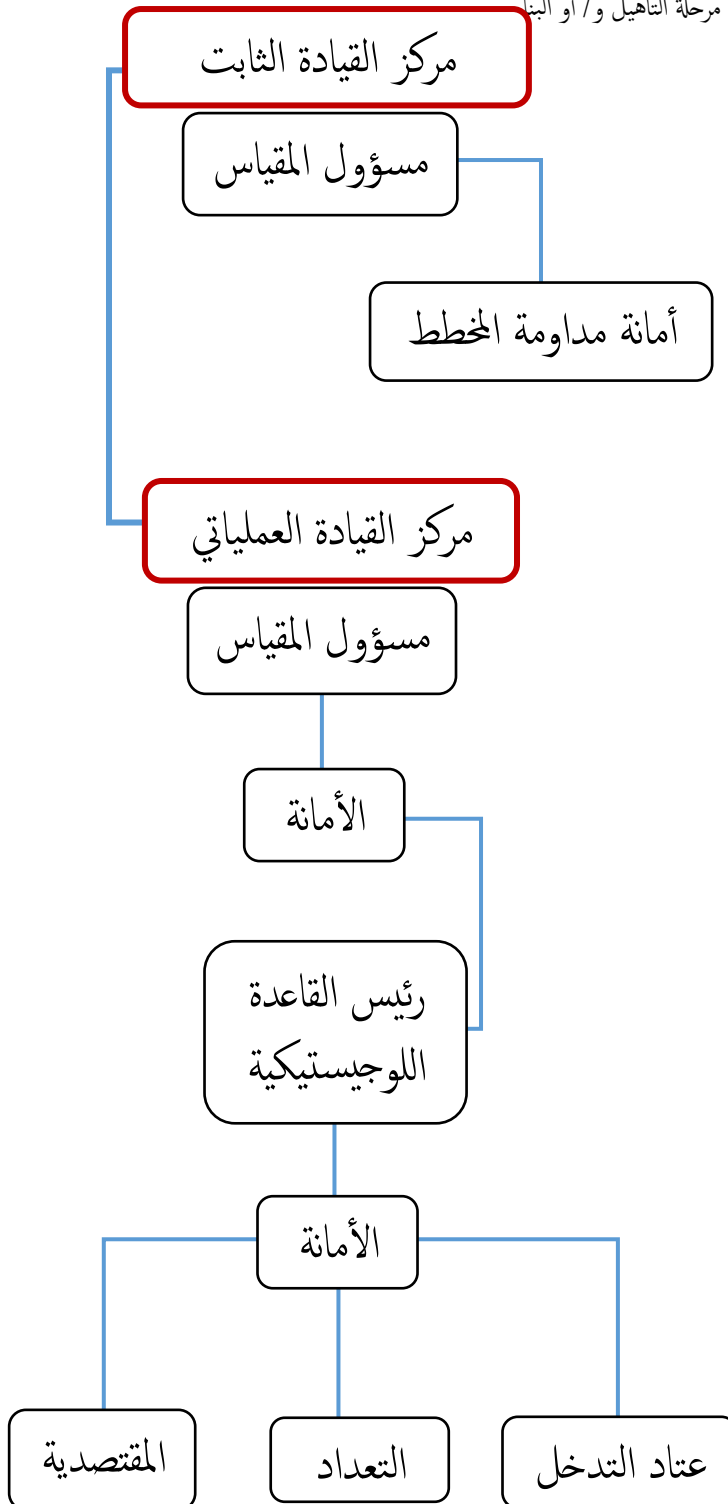

7.ج. مهام كل الوظائف المعنية ضمن الجهاز التسلسلي للمقياس (يتبع)

• 7.ج-1. مرحلة الطوارئ

- مسؤول المقياس: الإشراف على تنفيذ وتنسيق كل المهام المنوطة بالمقياس.
- مستخلف مسؤول المقياس: الإشراف على مساعدة مسؤول المقياس في مهامه أو تكليفه بجزء من هاته المهام، ينوب على مسؤول المقياس في حالة غياب هذا الأخير.
- المداوم للمخطط: ضمان مداومة مستمرة للمقياس مع التنسيق الدائم بين كل من مركز القيادة الثابت والعملي و ضمان تحيين كل المعلومات (البشرية والمادية).
- أمانة مداومة المخطط: ضمان مهام المداومة.
- المسؤول العملي: القيام بكل المهام العملية في الميدان وذلك بتنفيذ كل أوامر مسؤول مركز القيادة العملي بالتنسيق مع مسؤول المقياس.
- رئيس القاعدة اللوجيستكية: الإشراف على كل الأعمال داخل القواعد اللوجيستكية ك مركز التخيم وقاعدة الإمدادات من توفير ظروف إقامة فرق التدخل، استقبال العتاد، التوجيه إلى مكان التدخل، القيام بعمليات التصليح...الخ.
- مسؤول عتاد التدخل: الإشراف على عتاد التدخل في مكان الكارثة وتوفير الوقود، طلب الإمداد أو عتاد آخر من رئيس القاعدة...الخ.
- مسؤول العتاد: التأكد من حضور كل العتاد المعين ضمن المخطط مع الإشراف على تنظيم فرق التدخل (التناوب أو التبدل) والتكفل بهم من كل الجوانب (تنسيق كل الأعمال مع رئيس القاعدة).
- المقتصدية: مسؤول على توفير كل السلع والمستلزمات الخاصة بفرق التدخل (كالإطعام....، وقد يكون مسؤول المشتريات).

• 7.ج-2. مرحلة التقييم والمراقبة

- مسؤول المقياس: الإشراف على تقييم شامل للآثار المترتبة عن الكارثة في إطار المهام المسندة لمقياسه مع المختصين على مستوى مركز القيادة الثابت من أجل تحديد المتطلبات والاحتياجات، مع تقييم مدى احتواء الكارثة والحد منها في إطار مهام مقياسه والإجراءات المتخذة من قبل مستخدمي قطاعه.
- مستخلف مسؤول المقياس: مساعدة مسؤول المقياس في مهامه، مع إعطائه آراء تقنية في مجال مهام المقياس، ينوب على مسؤول المقياس في حالة غياب هذا الأخير.
- المداوم للمخطط: ضمان مداومة مستمرة للمقياس مع التنسيق الدائم بين كل من مركز القيادة الثابت والعملي لأجل استقبال كل المعطيات قصد تحليلها ومعرفة الاحتياجات اللازمة وتنسيق الأعمال في الميدان وفقا للسلم القيادي.
- أمانة مداومة المخطط: ضمان مهام الأمانة.
- المسؤول العملي: إجراء تقييم ميداني لكل العمليات المنجزة في إطار مهام المقياس بالتنسيق مع مسؤول المقياس.
- رئيس القاعدة اللوجيستكية: إجراء مراقبة وتقييم لكل الموارد اللوجيستكية لإعطاء مسؤول المقياس نظرة شاملة عن جاهزية الموارد لضمان إستمرار عمل المقياس وتحديد الاحتياجات وترتيب الأولويات.
- مسؤول عتاد التدخل: مساعدة رئيس القاعدة في القيام بعمليات المراقبة والتقييم من جانب الموارد المادية.

7.ج. مهام كل الوظائف المعينة ضمن الجهاز التسلسلي للمقياس

● 7.ج-2. مرحلة التقييم والمراقبة (تابع)

- مسؤول التعداد: مساعدة رئيس القاعدة في القيام بعمليات المراقبة والتقييم لجانب الموارد البشرية.
- المقتصدية: تقييم كل ما تم القيام به فيما يخص السلع والمستلزمات الخاصة بفرق التدخل مع تحديد الاحتياجات وترتيب الأولويات لتوفير خدمة مستمرة للمقياس في إطار المهام المسندة إليه.

● 7.ج-3. مرحلة إعادة التأهيل و/ أو البناء

- مسؤول المقياس: القيام بكل الأعمال والأشغال التي من شأنها ضمان استمرارية الخدمات الأساسية، وترتيبها إلى غاية عودة الأوضاع إلى حالتها الطبيعية لما قبل الكارثة في مجال اختصاصه وفي إطار مهام مقياسه.
- مستخلف مسؤول المقياس: مساعدة مسؤول المقياس في مهامه، مع إعطائه كل الآراء التقنية التي تتماشى ومهام المقياس، كما ينوب على مسؤول المقياس عند غياب هذا الأخير.
- المداوم للمخطط: ضمان مداومة مستمرة للمقياس في مجال التنسيق قصد إنجاز الأعمال في الميدان لعودة الأمور إلى طبيعتها.
- أمانة مداومة المخطط: ضمان الأمانة.
- المسؤول العملي: متابعة كل الأعمال الميدانية لتنفيذ خطة العمل للوصول إلى الأهداف المتبغاة ضمن هذه المرحلة من تسيير الكارثة.
- رئيس القاعدة اللوجيستكية: الإشراف على كل الأعمال داخل القواعد اللوجيستكية إن وجدت في هذه المرحلة.
- مسؤول عتاد التدخل: الإشراف على عتاد التدخل لأجل القيام بالعمليات الميدانية في هذه المرحلة.
- مسؤول التعداد: الإشراف على تنظيم فرق التدخل للقيام بالأشغال المنوطة بها في هذه المرحلة.
- المقتصدية: توفير كل المستلزمات الخاصة بفرق التدخل قصد ضمان كل الأعمال الميدانية.

المقياس	مهام المقياس
1. النجدة والإقناذ والإجلاء	ضمان كل عمليات البحث، الإقناذ والإسعاف. إجلاء الضحايا نحو المؤسسات الاستشفائية. أخذ جميع الإجراءات اللازمة لحماية الأشخاص والممتلكات.
2. الأمن والنظام العام	حماية وتأمين مجاز الإسعاف والإقناذ لضمان سير النجدة. المحافظة على النظام العمومي، أمن الأشخاص والممتلكات. محاكمة المخالفات داخل المنطقة المنكوبة. تنظيم نقل الأشخاص والممتلكات داخل المنطقة المنكوبة. إجراء عمليات إثبات الهوية للضحايا المصابين والمتوفين.
3. التكفل الطبي والنفسي للمنكوبين ونظافة الأمكنة	ضمان كل العمليات المتعلقة بالصحة العمومية لجهاز الإسعاف والإقناذ والمنكوبين. التكفل النفسي بالمنكوبين. السهر على متابعة كل ما يتعلق بنظافة الأمكنة. المراقبة الصحية للمواد الغذائية واتخاذ جميع الإجراءات الوقائية من الأمراض والأوبئة.
4. الإتصال والإعلام	إستغلال الدعائم ووسائل الإتصال التي تتلائم مع مرتبات الكارثة والكفيلة بضمان استمرارية خدمة البث الإعلامي. السهر على ضمان توعية وإعلام المنكوبين والمواطنين (الرأي العام). جمع المعلومات المتعلقة بكل مراحل تسيير الكارثة وإعلام المواطنين بشأنها، من أجل التعاون على تجاوزها بسهولة إلى غاية تعافي الأوضاع. الإستعداد لاستعمال الاستراتيجيات الموضوعية مسبقاً للتصدي لأشكال تحريف الرأي العام.
5. التضامن والأنشطة الإنسانية والتطويع	تقدير وتوفير الاحتياجات الغذائية اللازمة للمنكوبين وكذا للفرق المجندة في جهاز تنظيم التدخلات والإسعافات. استقبال وتوزيع الإعانات العينية على المنكوبين. توفير الاحتياجات الغذائية لمصالح النجدة...
6. الطاقة	ضمان تزويد المنكوبين، السكان و مجاز الإسعاف و الإقناذ بمواد الطاقة والكهرباء. توفير قارورات الغاز للمنكوبين.
7. الإسكان المؤقت	ضمان الإسكان المنكوبين. تحديد مناطق الإسكان المؤقت للمنكوبين. تهيئة مناطق إقامة الخيم بالتعاون مع مصالح الأشغال العمومية.
8. الأشغال العمومية	تدعيم مصالح النجدة المختلفة بوسائل الأشغال العمومية. تهيئة الأماكن المخصصة لاحتضان المنكوبين.
9. التزويد بالماء الصالح للشرب	تأمين المنطقة المنكوبة بالماء الصالح للشرب وكذا مجاز الإسعاف والإقناذ. ضمان مراقبة نوعية المياه الموجهة للشرب بالتنسيق مع المصالح المعنية.
10. المعدات والتجهيزات المختلفة	يزود مختلف مصالح النجدة بالموارد الضرورية التي لا تتوفر عليها، لإنجاز مهامها على أحسن وجه.
11. الربط والإتصالات السلكية واللاسلكية	تدعيم مجاز الإسعاف و الإقناذ ومختلف المقاييس بوسائل الاتصال والمواصلات.
12. النقل	تدعيم مجاز الإسعاف والإقناذ ومختلف المقاييس بوسائل النقل المختلفة. ضمان نقل الأشخاص والممتلكات من المنطقة المنكوبة إلى مراكز الاستقبال.
13. الخبرات والتقييم والحصيلة	التنسيق منذ البداية مع مسؤولي المقاييس لجمع المعطيات التي تسمح بالحصول على صورة إجمالية للكارثة من كل الجوانب تحسباً للتقرير المفصل حول المنطقة المنكوبة لاسيما الأموال التي أنفقت في مرحلة الطوارئ (نفقات أو خسائر) أو من أجل إعادة بناء وتأهيل المنطقة، لرئيس المجلس الشعبي البلدي.

• 2.د.7 مرحلة التقييم و المراقبة (يتبع)

المقياس	مهام المقياس
1. النجدة والإقــاذ والإجــلاء	-مراقبة مستمرة لكل النشاطات العملية الميدانية لتقييم تماشيها مع الأهداف المسطرة و تحيين الاستراتيجية المنتهجة إن اقتضت الضرورة لذلك. -إعداد تقرير مفصل حول نشاط المقياس وكذا حول تأثير الكارثة و جسامتها وإرساله الى مركز القيادة الثابت.
2. الأمن والنظام العام	-تقييم ومواصلة تأمين المنطقة المنكوبة الى غاية العودة للحياة الطبيعية. -مواصلة عمليات إثبات الهوية للضحايا المصابين والمتوفين. -العمل على استرجاع أو حفظ الأرشيف. -إعداد تقرير مفصل حول نشاط المقياس وكذا حول تأثير الكارثة و جسامتها وإرساله الى مركز القيادة الثابت.
3. التكفل الطبي والنفسي للمنكوبين ونظافة الأمكنة	-إعداد تقرير مفصل حول نشاط المقياس وكذا حول تأثير الكارثة و جسامتها وإرساله الى مركز القيادة الثابت. -نظافة الوسط والنظافة الفردية والجماعية. -التكفل الصحي والنفسي بالمنكوبين والمتدخلين. -تقييم مدى مراقبة المواد الغذائية والإجراءات الوقائية المتخذة ضد الأمراض والأوبئة. -تحديد الاحتياجات و الأوليات للمقياس.
4. الإنصــال والإعــلام	-إعداد تقرير مفصل حول نشاط المقياس وكذا حول تأثير الكارثة و جسامتها وإرساله الى مركز القيادة الثابت -متابعة وتقييم وإعادة ضبط استراتيجية الاتصال لفائدة عمليات الإعلام وتحسيس الرأي العام والمواطنين المنكوبين المتعلقة بالكارثة. -مواصلة التصدي لأشكال تحريف الرأي العام.
5. التضامن والأنشطة الإنسانية والتعويــن	-إعداد تقرير مفصل حول نشاط المقياس وكذا حول تأثير الكارثة و جسامتها وإرساله الى مركز القيادة الثابت. -تحديد الاحتياجات والأوليات للمقياس لتجسيد إستراتيجية تسمح بإعادة تنشيط توزيع المواد الأولية الضرورية في الأجل القصيرة الممكنة. -تقييم الإجراءات المتخذة في الميدان بالمتعلقة بدعم جهاز الإسعاف و الإقــاذ في إطار الاحتياجات الغذائية. -تقييم الإجراءات المتخذة في الميدان بالمتعلقة بالتكفل بالمنكوبين من حيث التغذية وتوزيع الإعانات عليهم.
6. الطاقــة	-إعداد تقرير مفصل حول نشاط المقياس وكذا حول تأثير الكارثة و جسامتها وإرساله الى مركز القيادة الثابت. -تحديد الاحتياجات و الأوليات للمقياس المتعلقة بتزويد المنكوبين و أجهزة النجدة بالمواد الطاقوية بمختلف أنواعها. -تحديد الإجراءات المتخذة في الميدان لإعادة تصليح الشبكة العمومية لتوزيع الطاقة بأنواعها في اقرب وقت ممكن.
7. الإسكــان المؤقت	-إعداد تقرير مفصل حول نشاط المقياس وكذا حول تأثير الكارثة و جسامتها وإرساله الى مركز القيادة الثابت -تحديد الاحتياجات و الأوليات للمقياس للاستمرار في توفير هياكل الإسكان المؤقت و استقبال المنكوبين و التكفل بهم في أحسن حال. -تقييم الإجراءات المتخذة في الميدان المتعلقة بإيواء العائلات المنكوبة و إحصائها و كذا التكفل بتوزيع و تسيير مختلف لوازمهم من أغطية، أفرشة، وملابس ... إلخ.

• 2.د.7 مرحلة التقييم والمراقبة (تابع)

<p>إعداد تقرير مفصل حول نشاط المقياس وكذا حول تأثير الكارثة و جسامتها وإرساله الى مركز القيادة الثابت. -ترتيب الاحتياجات والأولويات لضمان مرافقة الأهداف المسطرة للتكفل بالمنطقة المنكوبة.</p>	<p>8. الأشغال العمومية</p>
<p>إعداد تقرير مفصل حول نشاط المقياس وكذا حول تأثير الكارثة و جسامتها وإرساله الى مركز القيادة الثابت -تحديد الاحتياجات والأولويات للمقياس بهدف الإستمرارية في دعم أجهزة النجدة والمنطقة المنكوبة بالماء الشروب. -تقييم الإجراءات المتخذة في الميدان.</p>	<p>9. التزويد بالماء الصالح للشرب</p>
<p>إعداد تقرير مفصل حول نشاط المقياس وكذا حول تأثير الكارثة و جسامتها وإرساله الى مركز القيادة الثابت. -تحديد الاحتياجات والأولويات للمقياس.</p>	<p>10. المعدات والتجهيزات المختلفة</p>
<p>إعداد تقرير مفصل حول نشاط المقياس وكذا حول تأثير الكارثة و جسامتها وإرساله الى مركز القيادة الثابت. -تحديد الاحتياجات والأولويات للمقياس لضمان السير الحسن لمهامه. -تقييم الإجراءات المتخذة لإعادة تشغيل الشبكة العمومية للاتصالات في أقرب وقت.</p>	<p>11. الربط والإنصالات السلكية واللاسلكية</p>
<p>إعداد تقرير مفصل حول نشاط المقياس وكذا حول تأثير الكارثة و جسامتها وإرساله الى مركز القيادة الثابت. -تحديد الاحتياجات والأولويات للمقياس لضمان السير الحسن لمهامه. -تقييم الإجراءات المتخذة في الميدان و التكيف مع أي تغييرات طارئة تملها الكارثة.</p>	<p>12. النقل</p>
<p>-التنسيق مع مسؤولي المقاييس لجمع المعطيات التي تسمح من تقييم الخسائر الناجمة عن الكارثة. -إحصاء عدد المنكوبين وكذا الأضرار التي لحقت بهم وتقييمها. -تقدير المبلغ المالي لعمليات الإسعاف. -تقدير المبالغ المالية اللازمة لإعادة النشاط العادي للمنطقة المنكوبة. -إنجاز تقرير مفصل حول المنطقة المنكوبة لاسيما الأموال التي ترصد من أجل إعادة بناء وتأهيل المنطقة. -إعداد تقرير مفصل يرسل الى الوالي وهذا بالتنسيق مع جميع مسؤولي المقاييس المتدخلة.</p>	<p>13. الخبرات والتقييم والحصيلة</p>

مهام المقياس	المقياس
-في هذه المرحلة مقياس النجدة، الإقذاف والإجلاء لا يشارك. -مديرية الحماية المدنية في إطار مهامها تضمن أجمرة أمنية للمنطقة وتشارك في مختلف اللجان المشكلة.	النجدة والإقذاف والإجلاء
في هذه المرحلة مقياس الأمن والنظام العام لا يشارك. الهيئات المشكلة للمقياس بالبلدية في إطار مهامها تضمن: -المحافظة على النظام العمومي، أمن الأشخاص والممتلكات. -محرارة المخالفات داخل المنطقة المنكوبة. -تنظيم انتقال الأشخاص والممتلكات داخل المنطقة المنكوبة.	الأمن والنظام العام
في هذه المرحلة مقياس التكفل الطبي والنفسي للمتكوبين ونظافة الأمكنة لا يشارك. الهيئات المشكلة للمقياس بالبلدية في إطار مهامها تضمن: -التكفل النفسي بالمتكوبين. -السهر على متابعة كل ما يتعلق بنظافة الأمكنة. -مراقبة المواد الغذائية واتخاذ جميع الإجراءات الوقائية من الأمراض والأوبئة.	التكفل الطبي والنفسي للمتكوبين ونظافة الأمكنة
-الاستمرار في إعلام وتوعية المتكوبين الى غاية تعافي الأوضاع.	1. الإتصال والإعلام
في هذه المرحلة مقياس التضامن والأنشطة الإنسانية والتموين لا يشارك. الهيئات المشكلة للمقياس بالبلدية في إطار مهامها تضمن: -استقبال وتوزيع الإعانات المادية على المتكوبين. -المساعدة في الرجوع تدريجيا إلى الحياة الاجتماعية العادية تدريجيا.	التضامن والأنشطة الإنسانية والتموين
تموين المنطقة المنكوبة بالطاقة. إصلاح الشبكة العمومية المتضررة في أقرب الآجال.	2. الطاقة
ضمان إسكان المتكوبين. -تحديد مناطق الإسكان المؤقت للمتكوبين. -تهيئة مناطق إقامة الخيم بالتعاون مع المصالح اشغال العمومية.	3. الإسكان المؤقت
-إصلاح المنشآت القاعدية...	4. الأشغال العمومية
-تموين المنطقة المنكوبة بالماء الصالح للشرب. -ضمان مراقبة نوعية المياه الموجهة للشرب بالتنسيق مع مصالح المعنية.	5. التزويد بالماء الصالح للشرب
في هذه المرحلة مقياس المعدات والتجهيزات المختلفة لا يشارك. الهيئات المشكلة للمقياس بالبلدية تمد يد العون للمنطقة المنكوبة في إطار المهام والمسؤوليات المنوطة بها.	المعدات والتجهيزات المختلفة
إصلاح وإعادة تشغيل الشبكة العمومية للبريد والمواصلات تدريجيا.	6. الربط والاتصالات السلكية واللاسلكية
ضمان وسائل النقل للمنطقة المنكوبة مع تحسين شبكة النقل العمومية في أقرب الآجال.	7. النقل
ضمان استغلال المعارف العلمية في اعتماد تدابير فعلية و متناسبة ترمي إلى تصحيح كل الإجراءات في مختلف الميادين لوقاية افضل من الخطر المعني. ضمان إدراج المعارف العلمية و التقنية المستخلصة من التقرير العملي و التقني للكارثة بعد نهاية فترة تسيرها (الكارثة) في تحيين المخطط العام للوقاية للخطر المعني.	8. الخبرات والتقييم والحصيللة

البطاقة رقم 08

تعبئة موارد المقياس

بطاقة رقم 8: تعبئة موارد المقياس
8-أ. جهاز إنذار مستخدمي المقياس

بطاقة رقم 8: تعبئة موارد المقياس
أ.8: جهاز إنذار مستخدم المقياس

رقم الهاتف للمكلف بالإنذار	وسيلة الإنذار	الهيئة	الوظيفة	اسم ولقب المكلف بالإنذار	المقياس
				المكلف 1 بالإنذار	1. النجدة والإقــاذ والإجــلاء
				المكلف 2 بالإنذار	
				المكلف 1 بالإنذار	2. الأمن والنظام العام
				المكلف 2 بالإنذار	
				المكلف 1 بالإنذار	3. التكفل الطبي والنفسي للمتكويين ونظافة الأمكنة
				المكلف 2 بالإنذار	
				المكلف 1 بالإنذار	4. الإتصال والإعلام
				المكلف 2 بالإنذار	
				المكلف 1 بالإنذار	5. التضامن والأنشطة الإنسانية والتمويين
				المكلف 2 بالإنذار	
				المكلف 1 بالإنذار	6. الطاقة
				المكلف 2 بالإنذار	
				المكلف 1 بالإنذار	7. الإسكان المؤقت
				المكلف 2 بالإنذار	
				المكلف 1 بالإنذار	8. الأشغال العمومية
				المكلف 2 بالإنذار	
				المكلف 1 بالإنذار	9. التزويد بالماء الصالح للشرب
				المكلف 2 بالإنذار	
				المكلف 1 بالإنذار	10. المعدات والتجهيزات المختلفة
				المكلف 2 بالإنذار	
				المكلف 1 بالإنذار	11. الربط والإتصالات السلكية واللاسلكية
				المكلف 2 بالإنذار	
				المكلف 1 بالإنذار	12. النقل
				المكلف 2 بالإنذار	
				المكلف 1 بالإنذار	13. الخبرات والتقييم والحصيلة
				المكلف 2 بالإنذار	

البطاقة رقم 09

الموارد المسخرة من طرف كل مقياس

بطاقة رقم 09: الموارد المسخرة من طرف كل مقياس

1. مرحلة الطوارئ

- البطاقة رقم 09-أ: معلومات حول كل الأعضاء المعنيين بالمقياس
- البطاقة رقم 09-ب: معلومات حول مسؤولي الوحدات (ومستخلفيهم) الموجودة على تراب الولاية والتي تقدم الموارد للمقياس
- البطاقة رقم 09-ج: الموارد البشرية والمادية المقدمة من طرف الوحدات المذكورة في البطاقة رقم: 09-ب
- البطاقة رقم 09-ج.1: الموارد البشرية المقدمة من طرف الوحدات المذكورة في البطاقة رقم: 09-ب
- البطاقة رقم 09-ج.2: الموارد المادية المقدمة من طرف الوحدات المذكورة في البطاقة رقم: 09-ب
- البطاقة رقم 09-د: الجهاز التسلسلي لمخطط المقياس
- البطاقة رقم 09 - ر: خرائط خاصة بالمقياس

2. مرحلة إعادة التأهيل و/أو البناء

- البطاقة رقم 09-ز: معلومات حول كل الأعضاء المعنيين بالمقياس
- البطاقة رقم 09-س: معلومات حول مسؤولي الوحدات (ومستخلفيهم) الموجودة على تراب الولاية والتي تقدم الموارد للمقياس
- البطاقة رقم 09-ش: الموارد البشرية والمادية المقدمة من طرف الوحدات المذكورة في البطاقة رقم: 09-س
- البطاقة رقم 09-ش.1: الموارد البشرية المقدمة من طرف الوحدات المذكورة في البطاقة رقم: 09-س
- البطاقة رقم 09-ش.2: الموارد المادية المقدمة من طرف الوحدات المذكورة في البطاقة رقم: 09-س
- البطاقة رقم 09-ص: الجهاز التسلسلي لمخطط المقياس

البطاقة رقم 01-09

الموارد المسخرة من طرف مقياس
النجدة والإنقاذ والإجلاء

بطاقة رقم 01-09: الموارد المسخرة من طرف مقياس الجودة والإقصاد والإجلاء

1. مرحلة الطوارئ (تتبع)

البطاقة رقم 01-09أ: معلومات حول كل الأعضاء المعنيين بالمقياس

هاتف المكتب	الهاتف النقال	العنوان	المنصب في المقياس	الهيئة	الوظيفة	الإسم واللقب	
			مسؤول المقياس				مركز القيادة الثابت
			المستخلف 1 لمسؤول المقياس				
			المستخلف 2 لمسؤول المقياس				
			المدامو للمخطط				
			المستخلف 1 للمدامو للمخطط				
			المستخلف 2 للمدامو للمخطط				
			أمانة مداوم المخطط				
			المستخلف 1 لأمانة مداوم المخطط				
			المستخلف 2 لأمانة مداوم المخطط				
			المسؤول العملي				
			المستخلف 1 للمسؤول العملي				
			المستخلف 2 للمسؤول العملي				
			رئيس القاعدة				
			مستخلف 1 لرئيس القاعدة اللوجيستكية				
			مستخلف 2 لرئيس القاعدة اللوجيستكية				
			مسؤول التمديد				
			مستخلف 1 لمسؤول التمديد				
			مستخلف 2 لمسؤول التمديد				
			مسؤول عماد التدخل				
			مستخلف 1 لمسؤول عماد التدخل				
			مستخلف 2 لمسؤول عماد التدخل				
			المقتصدية				
			المستخلف 1 للمقتصدية				
			المستخلف 2 للمقتصدية				

بطاقة رقم 01-09: الموارد المسخرة من طرف مقياس الجودة والإتقان والإجلاء

1. مرحلة الطوارئ (تابع)

البطاقة رقم 01-09 ب: معلومات حول مسؤولي الوحدات (ومستخفيهم) الموجودة على تراب الولاية والتي تقدم الموارد للمقياس

البريد الإلكتروني	رقم الهاتف		عنوان المسؤول / المستخف	عنوان الوحدة	الوظيفة	الاسم واللقب	الوحدة أو المؤسسة
	النقل	المكتب					
						المسؤول:	
						المستخف:	
						المسؤول:	
						المستخف:	
						المسؤول:	
						المستخف:	
						المسؤول:	
						المستخف:	

بطاقة رقم 01-09: الموارد المسخرة من طرف مقياس الجودة والإتقان والإجلاء

1. مرحلة الطوارئ (تابع)

البطاقة رقم 01-09 - ج: الموارد البشرية والمادية المقدمة من طرف الوحدات المذكورة في البطاقة رقم: 01-09-ب

البطاقة رقم 01-09 - ج.1: الموارد البشرية المقدمة من طرف الوحدات المذكورة في البطاقة رقم: 01-09-ب

الموارد البشرية المتخصصة																		الوحدة
18	17	16	15	14	13	12	11	10	9	8	7	6	5	4	3	2	1	
																		المجموع

المفتاح

الموارد البشرية المتخصصة			
		4	1
		5	2
		6	3

البطاقة رقم 01-09 - ج.2: الموارد المادية المقدمة من طرف الوحدات المذكورة في البطاقة رقم: 01-09-ب

الموارد المادية المتخصصة																		الوحدة
18	17	16	15	14	13	12	11	10	9	8	7	6	5	4	3	2	1	
																		المجموع

المفتاح

الموارد المادية المتخصصة			
		4	1
		5	2
		6	3

بطاقة رقم 01-09: الموارد المسخرة من طرف مقياس الجودة والإقصاد والإجلاء
1. مرحلة الطوارئ (تابع)

البطاقة رقم 01-09-d: الجهاز التسلسلي لمخطط المقياس

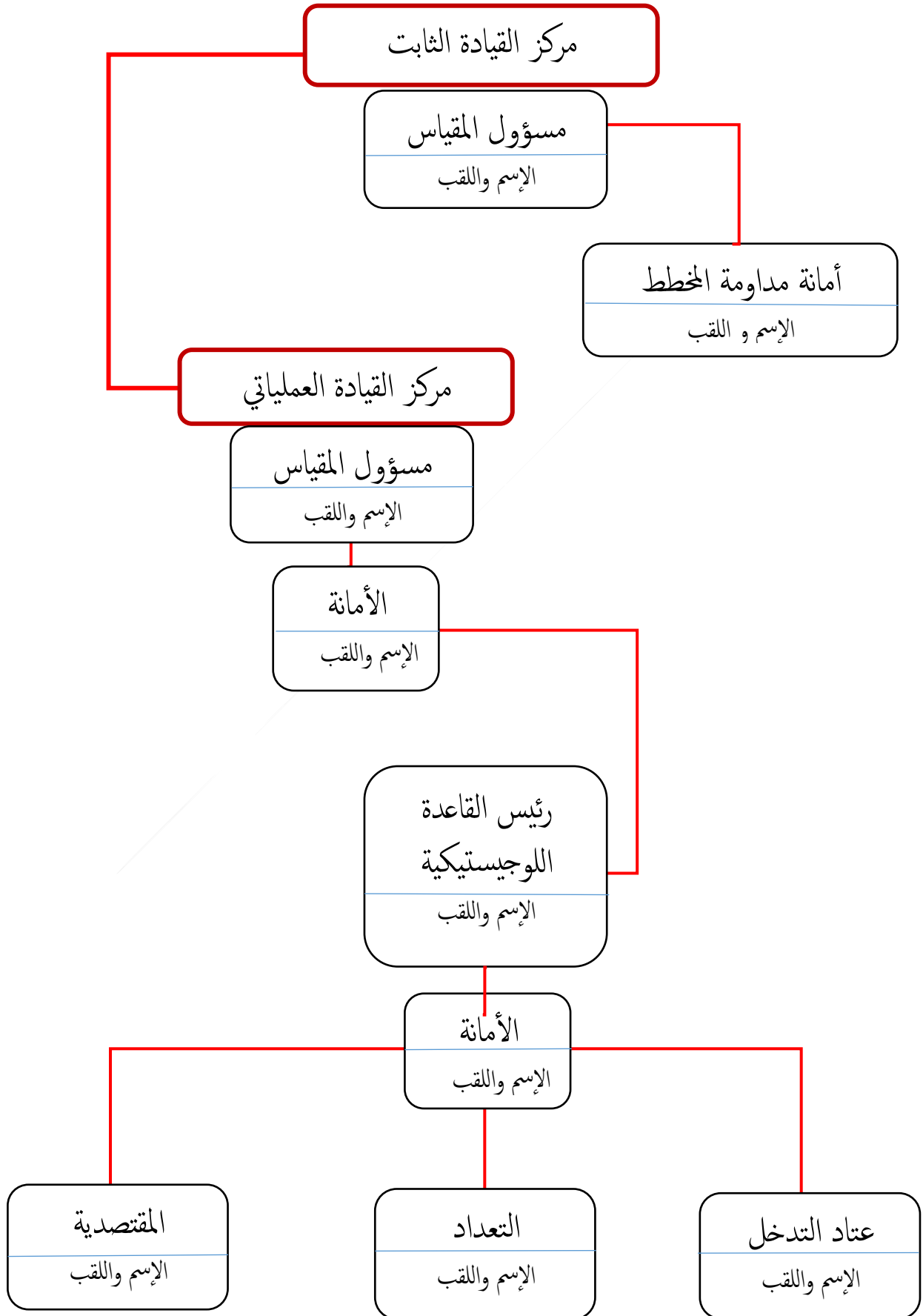

بطاقة رقم 01-09: الموارد المسخرة من طرف مقياس النجدة والإقصاد والإجلاء

1. مرحلة الطوارئ (تابع)

البطاقة رقم 01-09-ر: خرائط خاصة بالمقياس

إدراج خرائط خاصة بتوزيع ومكان تواجد الموارد المادية للمقياس.

ملاحظة. مقياس النجدة والإقصاد والإجلاء لا يشارك في مرحلة إعادة التأهيل و/ أو البناء، ويتقى رئيس المجلس الشعبي البلدي السلطة الأولى في بلديته ويملك كل الصلاحيات في حجز المقياس لفائدة هذه المرحلة إن ارتضى ذلك.

البطاقة رقم 02-09

الموارد المسخرة من طرف مقياس
الأمن والنظام العام

بطاقة رقم 02-09: الموارد المسخرة من طرف مقياس الأمن والنظام العام
1. مرحلة الطوارئ (تتبع)

البطاقة رقم 02-09: معلومات حول كل الأعضاء المعنيين بالمقياس

الاسم واللقب	الوظيفة	الهيئة	المنصب في المقياس	العنوان	الهاتف النقال	هاتف المكتب
مركز القيادة الشابة			مسؤول المقياس			
			المستخلف 1 لمسؤول المقياس			
			المستخلف 2 لمسؤول المقياس			
			المدام للمخطط			
			المستخلف 1 للمدوم للمخطط			
			المستخلف 2 للمدوم للمخطط			
			أمانة مدوم المخطط			
			المستخلف 1 لأمانة مدوم المخطط			
			المستخلف 2 لأمانة مدوم المخطط			
	مركز القيادة العملي			المسؤول العملي		
			المستخلف 1 للمسؤول العملي			
			المستخلف 2 للمسؤول العملي			
			رئيس القاعدة			
			مستخلف 1 لرئيس القاعدة اللوجيستكية			
			مستخلف 2 لرئيس القاعدة اللوجيستكية			
			مسؤول التعداد			
			مستخلف 1 لمسؤول التعداد			
			مستخلف 2 لمسؤول التعداد			
			مسؤول عتاد التدخل			
			مستخلف 1 لمسؤول عتاد التدخل			
			مستخلف 2 لمسؤول عتاد التدخل			
			المقتصدية			
			المستخلف 1 للمقتصدية			
			المستخلف 2 للمقتصدية			

بطاقة رقم 02-09: الموارد المسخرة من طرف مقياس الأمن والنظام العام

1. مرحلة الطوارئ (تابع)

البطاقة رقم 02-09 ب: معلومات حول مسؤولي الوحدات (ومستخفيهم) الموجودة على تراب الولاية والتي تقدم الموارد للمقياس

البريد الإلكتروني	رقم الهاتف		عنوان المسؤول/ المستخف	عنوان الوحدة	الوظيفة	الاسم واللقب	الوحدة أو المؤسسة
	النقال	المكتب					
						المسؤول:	
						المستخف:	
						المسؤول:	
						المستخف:	
						المسؤول:	
						المستخف:	
						المسؤول:	
						المستخف:	

بطاقة رقم 02-09: الموارد المسخرة من طرف مقياس الأمن والنظام العام

1. مرحلة الطوارئ (تابع)

البطاقة رقم 02-09 – ج.: الموارد البشرية والمادية المقدمة من طرف الوحدات المذكورة في البطاقة رقم: 02-09-ب

البطاقة رقم 02-09 – ج.1. الموارد البشرية المقدمة من طرف الوحدات المذكورة في البطاقة رقم: 02-09-ب

الموارد البشرية المتخصصة																		الوحدة
18	17	16	15	14	13	12	11	10	9	8	7	6	5	4	3	2	1	
																		المجموع

المفتاح

الموارد البشرية المتخصصة		
	4	1
	5	2
	6	3

البطاقة رقم 02-09 – ج.2: الموارد المادية المقدمة من طرف الوحدات المذكورة في البطاقة رقم: 02-09-ب

الموارد المادية المتخصصة																		الوحدة
18	17	16	15	14	13	12	11	10	9	8	7	6	5	4	3	2	1	
																		المجموع

المفتاح

الموارد المادية المتخصصة		
	4	1
	5	2
	6	3

بطاقة رقم 02-09: الموارد المسخرة من طرف مقياس الأمن والنظام العام
1. مرحلة الطوارئ (تابع)

البطاقة رقم 02-09-d: الجهاز التسلسلي لمخطط المقياس

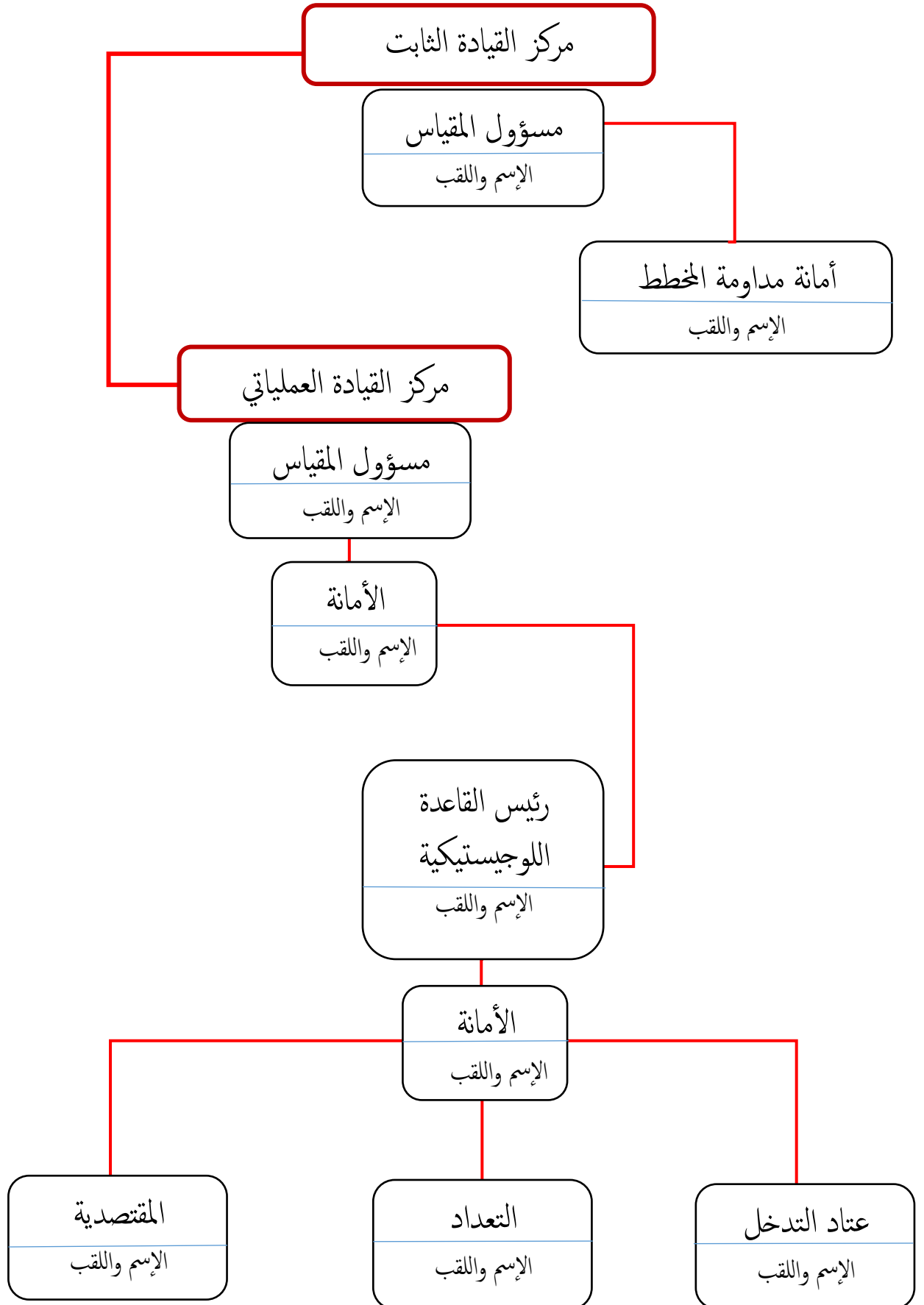

بطاقة رقم 02-09: الموارد المسخرة من طرف مقياس الأمن والنظام العام
1. مرحلة الطوارئ (تابع)

البطاقة رقم 02-09-ر: خرائط خاصة بالمقياس

إدراج خرائط خاصة بتوزيع ومكان تواجد الموارد المادية للمقياس.

ملاحظة: مقياس الأمن والنظام العام لا يشارك في مرحلة إعادة التأهيل و/ أو البناء، ويتقى رئيس المجلس الشعبي البلدي السلطة الأولى في بلديته ويملك كل الصلاحيات في حيز المقياس لفائدة هذه المرحلة إن ارتضى ذلك.

البطاقة رقم 03-09

الموارد المسخرة من طرف مقياس
التكفل الطبي والنفسي للمنكوبين ونظافة الأمكنة

بطاقة رقم 03-09: الموارد المسخرة من طرف مقياس التكفل الطبي والنفسي للمتكويين ونظافة الأمكنة

1. مرحلة الطوارئ (يتبع)

البطاقة رقم 03-09: معلومات حول كل الأعضاء المعنيين بالمقياس

الاسم واللقب	الوظيفة	الهيئة	المنصب في المقياس	العنوان	الهاتف النقال	هاتف المكتب
مركز القيادة الشابة			مسؤول المقياس			
			المستخلف 1 لمسؤول المقياس			
			المستخلف 2 لمسؤول المقياس			
			المدامو للمخطط			
			المستخلف 1 للمدوم للمخطط			
			المستخلف 2 للمدوم للمخطط			
			أمانة مدوم المخطط			
			المستخلف 1 لأمانة مدوم المخطط			
			المستخلف 2 لأمانة مدوم المخطط			
	مركز القيادة العملي			المسؤول العملي		
			المستخلف 1 للمسؤول العملي			
			المستخلف 2 للمسؤول العملي			
			رئيس القاعدة			
			مستخلف 1 لرئيس القاعدة اللوجيستكية			
			مستخلف 2 لرئيس القاعدة اللوجيستكية			
			مسؤول التعداد			
			مستخلف 1 لمسؤول التعداد			
			مستخلف 2 لمسؤول التعداد			
			مسؤول عتاد التدخل			
			مستخلف 1 لمسؤول عتاد التدخل			
			مستخلف 2 لمسؤول عتاد التدخل			
			المقتصدية			
			المستخلف 1 للمقتصدية			
			المستخلف 2 للمقتصدية			

بطاقة رقم 03-09: الموارد المسخرة من طرف مقياس التكفل الطبي والنفسي للمنكوبين ونظافة الأمكنة

1. مرحلة الطوارئ (تابع)

البطاقة رقم 03-09 ب: معلومات حول مسؤولي الوحدات (ومستخفيهم) الموجودة على تراب الولاية والتي تقدم الموارد للمقياس

البريد الإلكتروني	رقم الهاتف		عنوان المسؤول / المستخف	عنوان الوحدة	الوظيفة	الاسم واللقب	الوحدة أو المؤسسة
	النقال	المكتب					
						المسؤول:	
						المستخف:	
						المسؤول:	
						المستخف:	
						المسؤول:	
						المستخف:	
						المسؤول:	
						المستخف:	

بطاقة رقم 03-09: الموارد المسخرة من طرف مقياس التكفل الطبي والنفسي للمتكويين ونظافة الأمكنة

1. مرحلة الطوارئ (تابع)

البطاقة رقم 03-09 - ج.: الموارد البشرية والمادية المقدمة من طرف الوحدات المذكورة في البطاقة رقم: 03-09-ب

البطاقة رقم 03-09 - ج.1: الموارد البشرية المقدمة من طرف الوحدات المذكورة في البطاقة رقم: 03-09-ب

الموارد البشرية المتخصصة																	الوحدة	
18	17	16	15	14	13	12	11	10	9	8	7	6	5	4	3	2	1	
																		المجموع

الفتاح

الموارد البشرية المتخصصة		
4		1
5		2
6		3

البطاقة رقم 03-09 - ج.2: الموارد المادية المقدمة من طرف الوحدات المذكورة في البطاقة رقم: 03-09-ب

الموارد المادية المتخصصة																	الوحدة	
18	17	16	15	14	13	12	11	10	9	8	7	6	5	4	3	2	1	
																		المجموع

الفتاح

الموارد المادية المتخصصة		
4		1
5		2
6		3

بطاقة رقم 03-09: الموارد المسخرة من طرف مقياس التكفل الطبي والنفسي للمنكوبين ونظافة الأمكنة
1. مرحلة الطوارئ (تابع)

البطاقة رقم 03-09-s: الجهاز التسلسلي لمخطط المقياس

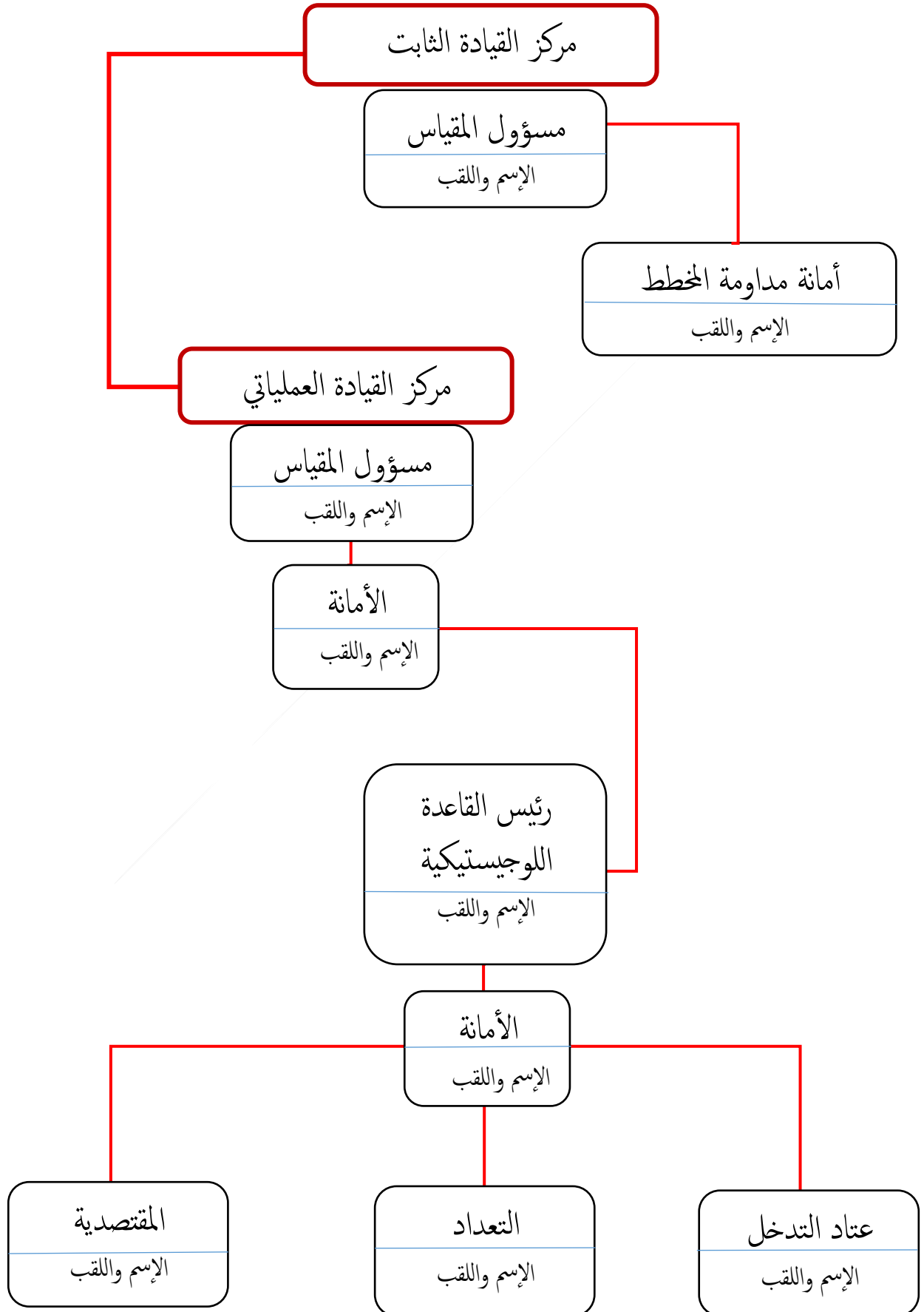

بطاقة رقم 03-09: الموارد المسخرة من طرف مقياس التكفل الطبي والنفسي للمنكوبين ونظافة الأمكنة
1. مرحلة الطوارئ (تابع)

البطاقة رقم 03-09-ر: خرائط خاصة بالمقياس

إدراج خرائط خاصة بتوزيع ومكان تواجد الموارد المادية للمقياس.

ملاحظة: مقياس التكفل الطبي والنفسي للمنكوبين ونظافة الأمكنة لا يشارك في مرحلة إعادة التأهيل و/أو البناء، ويبقى رئيس المجلس الشعبي البلدي السلطة الأولى في بلديته ويملك كل الصلاحيات في حصر المقياس لفائدة هذه المرحلة إن ارتتى ذلك.

البطاقة رقم 04-09

الموارد المسخرة من طرف مقياس
الإتصال والإعلام

بطاقة رقم 04-09: الموارد المسخرة من طرف مقياس الإتصال والإعلام
1. مرحلة الطوارئ (تتبع)

البطاقة رقم 04-09: معلومات حول كل الأعضاء المعنيين بالمقياس

الاسم واللقب	الوظيفة	الهيئة	المنتصب في المقياس	العنوان	الهاتف النقال	هاتف المكتب
مركز القيادة الشابة			مسؤول المقياس			
			المستخلف 1 لمسؤول المقياس			
			المستخلف 2 لمسؤول المقياس			
			المدام للمخطط			
			المستخلف 1 للمدوم للمخطط			
			المستخلف 2 للمدوم للمخطط			
			أمانة مدوم المخطط			
			المستخلف 1 لأمانة مدوم المخطط			
			المستخلف 2 لأمانة مدوم المخطط			
	مركز القيادة العملي			المسؤول العملي		
			المستخلف 1 للمسؤول العملي			
			المستخلف 2 للمسؤول العملي			
			رئيس القاعدة			
			مستخلف 1 لرئيس القاعدة اللوجيستكية			
			مستخلف 2 لرئيس القاعدة اللوجيستكية			
			مسؤول التعداد			
			مستخلف 1 لمسؤول التعداد			
			مستخلف 2 لمسؤول التعداد			
			مسؤول عتاد التدخل			
			مستخلف 1 لمسؤول عتاد التدخل			
			مستخلف 2 لمسؤول عتاد التدخل			
			المقتصدية			
			المستخلف 1 للمقتصدية			
			المستخلف 2 للمقتصدية			

بطاقة رقم 04-09: الموارد المسخرة من طرف مقياس الإتصال والإعلام

1. مرحلة الطوارئ (تابع)

البطاقة رقم 04-09 ب: معلومات حول مسؤولي الوحدات (ومستخفيهم) الموجودة على تراب الولاية والتي تقدم الموارد للمقياس

البريد الإلكتروني	رقم الهاتف		عنوان المسؤول / المستخف	عنوان الوحدة	الوظيفة	الاسم واللقب	الوحدة أو المؤسسة
	النقل	المكتب					
						المسؤول:	
						المستخف:	
						المسؤول:	
						المستخف:	
						المسؤول:	
						المستخف:	
						المسؤول:	
						المستخف:	

بطاقة رقم 04-09: الموارد المسخرة من طرف مقياس الإتصال والإعلام

1. مرحلة الطوارئ (تابع)

البطاقة رقم 04-09 - ج.: الموارد البشرية والمادية المقدمة من طرف الوحدات المذكورة في البطاقة رقم: 04-09-ب

البطاقة رقم 04-09 - ج.1: الموارد البشرية المقدمة من طرف الوحدات المذكورة في البطاقة رقم: 04-09-ب

الموارد البشرية المتخصصة																		الوحدة
18	17	16	15	14	13	12	11	10	9	8	7	6	5	4	3	2	1	
																		المجموع

الفتاح

الموارد البشرية المتخصصة			
	4		1
	5		2
	6		3

البطاقة رقم 04-09 - ج.2: الموارد المادية المقدمة من طرف الوحدات المذكورة في البطاقة رقم: 04-09-ب

الموارد المادية المتخصصة																		الوحدة
18	17	16	15	14	13	12	11	10	9	8	7	6	5	4	3	2	1	
																		المجموع

الفتاح

الموارد المادية المتخصصة			
	4		1
	5		2
	6		3

بطاقة رقم 04-09: الموارد المسخرة من طرف مقياس الإتصال والإعلام
1. مرحلة الطوارئ (تابع)

البطاقة رقم 04-09-d: الجهاز التسلسلي لمخطط المقياس

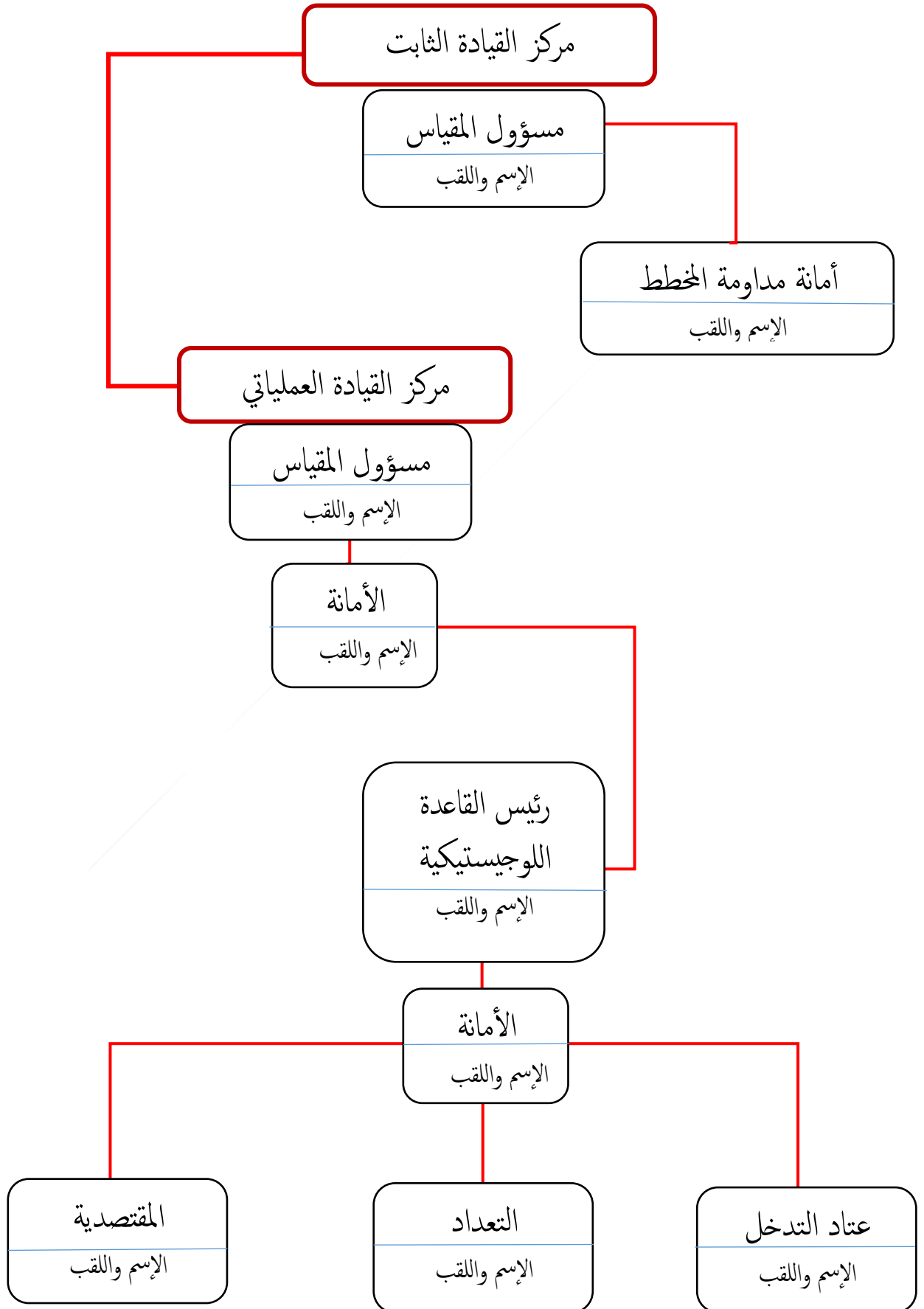

بطاقة رقم 04-09: الموارد المسخرة من طرف مقياس الإتصال والإعلام
1. مرحلة الطوارئ (تابع)

البطاقة رقم 04-09-ر: خرائط خاصة بالمقياس

إدراج خرائط خاصة بتوزيع ومكان تواجد الموارد المادية للمقياس.

بطاقة رقم 04-09: الموارد المسخرة من طرف مقياس الإتصال والإعلام
 2. مرحلة إعادة التأهيل و/أو البناء (يتبع)
 البطاقة رقم 04-09-ز: معلومات حول كل الأعضاء المعنيين بالمقياس

الاسم واللقب	الوظيفة	الهيئة	المنتصب في المقياس	العنوان	الهاتف النقال	هاتف المكتب
مركز القيادة الشابة			مسؤول المقياس			
			المستخلف 1 لمسؤول المقياس			
			المستخلف 2 لمسؤول المقياس			
			المدام للمخطط			
			المستخلف 1 للمدوم للمخطط			
			المستخلف 2 للمدوم للمخطط			
			أمانة مدوم المخطط			
			المستخلف 1 لأمانة مدوم المخطط			
			المستخلف 2 لأمانة مدوم المخطط			
	مركز القيادة العملياني			المسؤول العملي		
			المستخلف 1 للمسؤول العملي			
			المستخلف 2 للمسؤول العملي			
			رئيس القاعدة			
			مستخلف 1 لرئيس القاعدة اللوجيستكية			
			مستخلف 2 لرئيس القاعدة اللوجيستكية			
			مسؤول التعداد			
			مستخلف 1 لمسؤول التعداد			
			مستخلف 2 لمسؤول التعداد			
			مسؤول عتاد التدخل			
			مستخلف 1 لمسؤول عتاد التدخل			
			مستخلف 2 لمسؤول عتاد التدخل			
			المقتصدية			
			المستخلف 1 للمقتصدية			
			المستخلف 2 للمقتصدية			

ملاحظة: في مرحلة إعادة التأهيل و/أو البناء يعين السيد رئيس المجلس الشعبي البلدي لإدارة مركز القيادة العملياني أحد رؤساء المقياس المتدخلة المتخصص في مجال إعادة التأهيل و/أو البناء.

بطاقة رقم 04-09: الموارد المسخرة من طرف مقياس الإتصال والإعلام
 2.مرحلة إعادة التأهيل و/ أو البناء (تابع)
 البطاقة رقم 04-09-س: معلومات حول مسؤولي الوحدات (ومستخلفهم) الموجودة على تراب الولاية والتي تقدم الموارد للمقياس

البريد الإلكتروني	رقم الهاتف		عنوان المسؤول/ المستخلف	عنوان الوحدة	الوظيفة	الاسم واللقب	الوحدة أو المؤسسة
	النقل	المكتب					
						المسؤول:	
						المستخلف:	
						المسؤول:	
						المستخلف:	
						المسؤول:	
						المستخلف:	
						المسؤول:	
						المستخلف:	

بطاقة رقم 04-09: الموارد المسخرة من طرف مقياس الإتصال والإعلام
 2. مرحلة إعادة التأهيل و/أو البناء (تابع)
 البطاقة رقم 04-09 ش.: الموارد البشرية والمادية المقدمة من طرف الوحدات المذكورة في البطاقة رقم: 04-09 س
 البطاقة رقم 04-09 ش:1: الموارد البشرية المقدمة من طرف الوحدات المذكورة في البطاقة رقم: 04-09 س

الموارد البشرية المتخصصة																	الوحدة	
18	17	16	15	14	13	12	11	10	9	8	7	6	5	4	3	2	1	
																	المجموع	

المفتاح

الموارد البشرية المتخصصة			
		4	1
		5	2
		6	3

البطاقة رقم 04-09 ش:2: الموارد المادية المقدمة من طرف الوحدات المذكورة في البطاقة رقم: 04-09 س

الموارد المادية المتخصصة																	الوحدة	
18	17	16	15	14	13	12	11	10	9	8	7	6	5	4	3	2	1	
																	المجموع	

المفتاح

الموارد المادية المتخصصة			
		4	1
		5	2
		6	3

بطاقة رقم 04-09: الموارد المسخرة من طرف مقياس الإتصال والإعلام
2. مرحلة إعادة التأهيل و/أو البناء (تابع)

البطاقة رقم 04-09 ح: الجهاز التسلسلي لمخطط المقياس

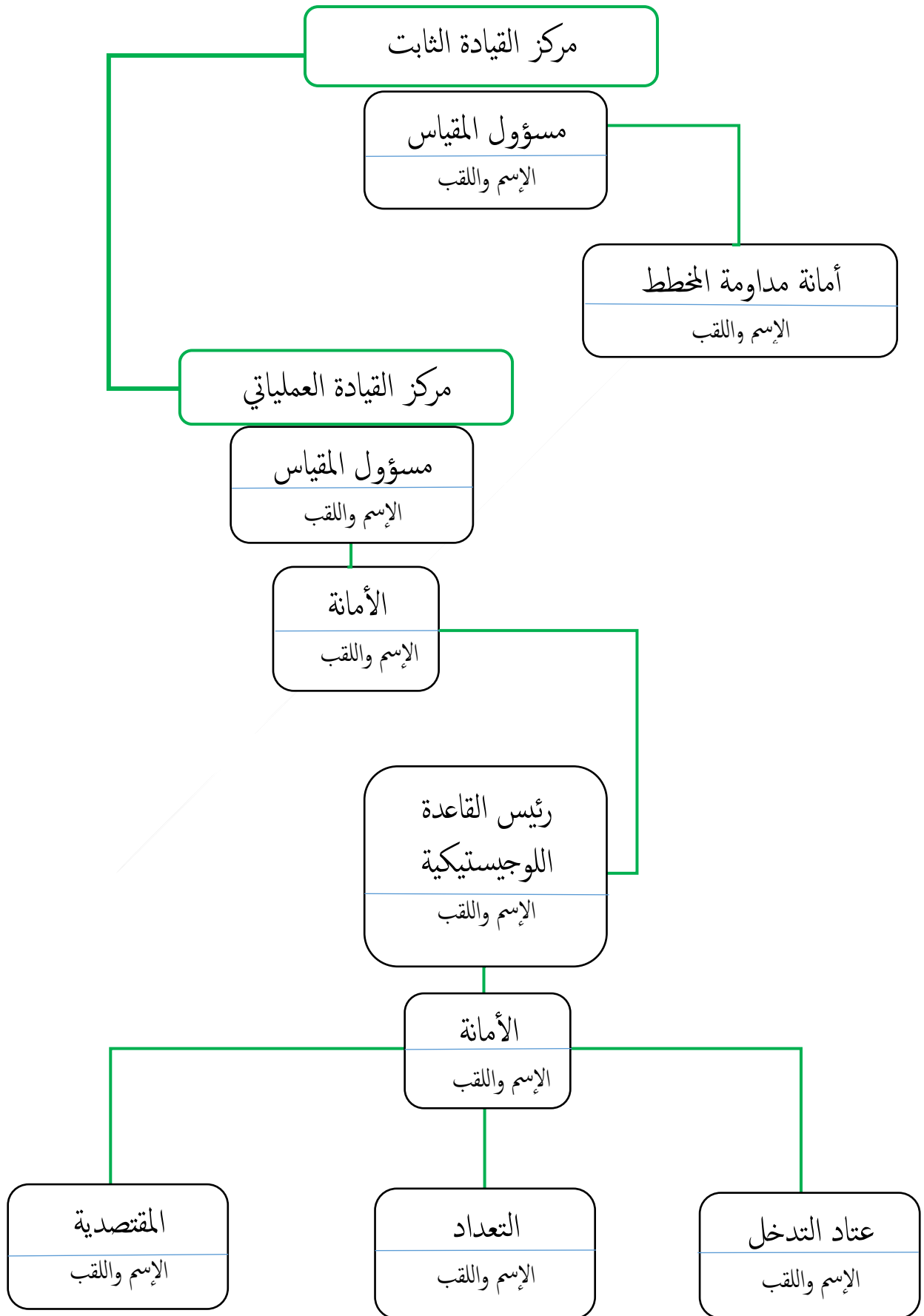

البطاقة رقم 05-09

الموارد المستخرجة من طرف مقياس
التضامن والأنشطة الإنسانية والتمويل

بطاقة رقم 05-09: الموارد المسخرة من طرف مقياس التضامن والأنشطة الإنسانية والتمويل

1. مرحلة الطوارئ (تتبع)

البطاقة رقم 05-09: معلومات حول كل الأعضاء المعنيين بالمقياس

الاسم واللقب	الوظيفة	الهيئة	المنتصب في المقياس	العنوان	الهاتف النقال	هاتف المكتب
مركز القيادة الشابة			مسؤول المقياس			
			المستخلف 1 لمسؤول المقياس			
			المستخلف 2 لمسؤول المقياس			
			المدام للمخطط			
			المستخلف 1 للمدوم للمخطط			
			المستخلف 2 للمدوم للمخطط			
			أمانة مدوم المخطط			
			المستخلف 1 لأمانة مدوم المخطط			
			المستخلف 2 لأمانة مدوم المخطط			
	مركز القيادة العملي			المسؤول العملي		
			المستخلف 1 للمسؤول العملي			
			المستخلف 2 للمسؤول العملي			
			رئيس القاعدة			
			مستخلف 1 لرئيس القاعدة اللوجيستكية			
			مستخلف 2 لرئيس القاعدة اللوجيستكية			
			مسؤول التعداد			
			مستخلف 1 لمسؤول التعداد			
			مستخلف 2 لمسؤول التعداد			
			مسؤول عتاد التدخل			
			مستخلف 1 لمسؤول عتاد التدخل			
			مستخلف 2 لمسؤول عتاد التدخل			
			المقتصدية			
			المستخلف 1 للمقتصدية			
			المستخلف 2 للمقتصدية			

بطاقة رقم 05-09: الموارد المسخرة من طرف مقياس التضامن والأنشطة الإنسانية والتمويل

1. مرحلة الطوارئ (تابع)

البطاقة رقم 05-09 ب: معلومات حول مسؤولي الوحدات (ومستخفيهم) الموجودة على تراب الولاية والتي تقدم الموارد للمقياس

البريد الإلكتروني	رقم الهاتف		عنوان المسؤول/ المستخف	عنوان الوحدة	الوظيفة	الاسم واللقب	الوحدة أو المؤسسة
	النقل	المكتب					
						المسؤول:	
						المستخف:	
						المسؤول:	
						المستخف:	
						المسؤول:	
						المستخف:	
						المسؤول:	
						المستخف:	

بطاقة رقم 05-09: الموارد المسخرة من طرف مقياس التضامن والأنشطة الإنسانية والتمويل
1. مرحلة الطوارئ (تابع)

البطاقة رقم 05-09-d: الجهاز التسلسلي لمخطط المقياس

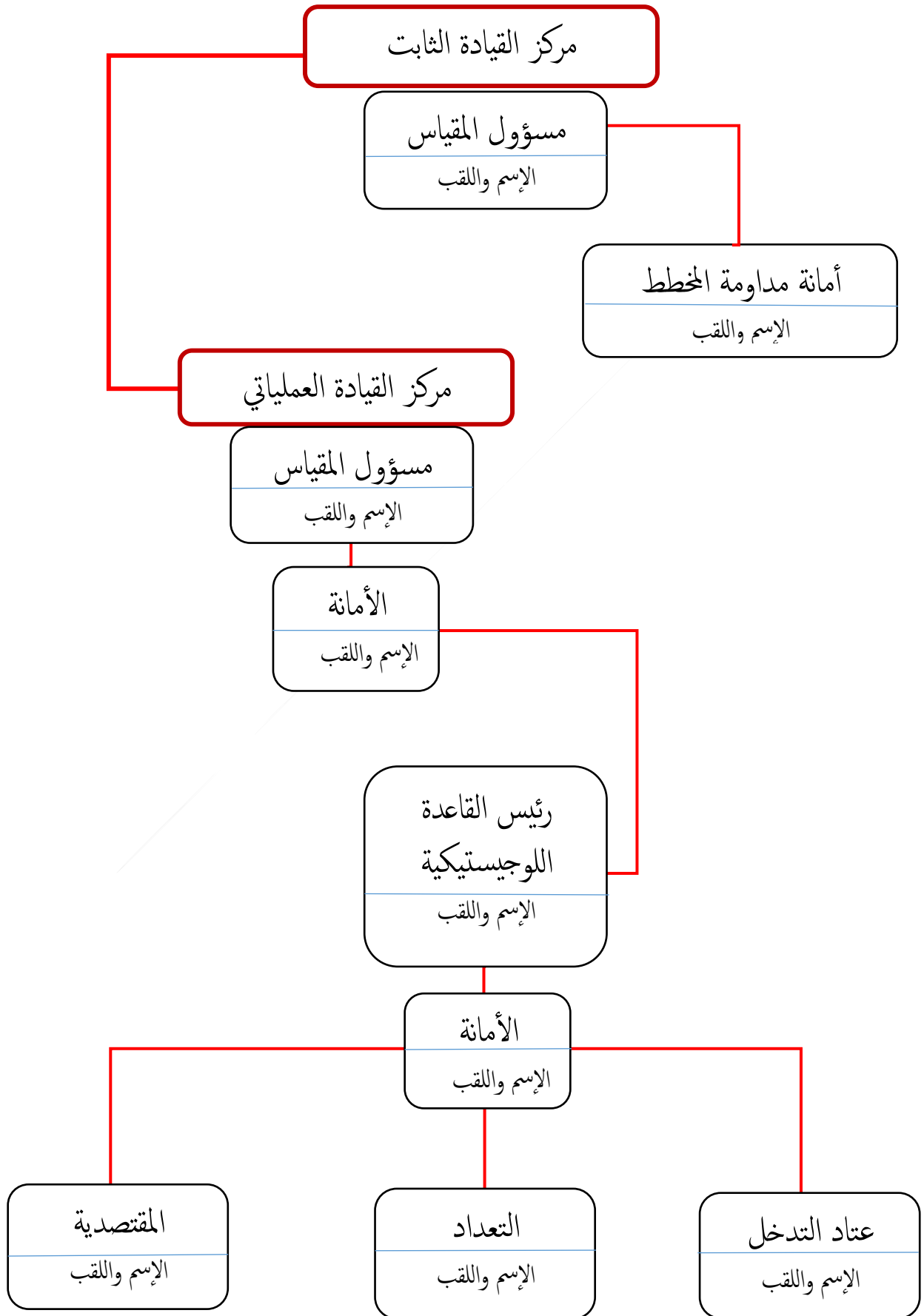

بطاقة رقم 05-09: الموارد المستخرجة من طرف مقياس التضامن والأنشطة الإنسانية والتمويل
1. مرحلة الطوارئ (تابع)

البطاقة رقم 05-09-ر: خرائط خاصة بالمقياس

إدراج خرائط خاصة بتوزيع ومكان تواجد الموارد المادية للمقياس.

ملاحظة: مقياس التضامن والأنشطة الإنسانية والتمويل لا يشارك في مرحلة إعادة التأهيل و/أو البناء، ويتقن رئيس المجلس الشعبي البلدي السلطة الأولى في بلديته ويملك كل الصلاحيات في حيز المقياس لفائدة هذه المرحلة إن ارتقى ذلك.

البطاقة رقم 06-09

الموارد المسخرة من طرف مقياس
الطاقة

بطاقة رقم 06-09: الموارد المسخرة من طرف مقياس الطاقاة

1. مرحلة الطوارئ (تتبع)

البطاقة رقم 06-09: معلومات حول كل الأعضاء المعنيين بالمقياس

الاسم واللقب	الوظيفة	الهيئة	المنصب في المقياس	العنوان	الهاتف النقال	هاتف المكتب
مركز القيادة الشابة			مسؤول المقياس			
			المستخلف 1 لمسؤول المقياس			
			المستخلف 2 لمسؤول المقياس			
			المدام للمخطط			
			المستخلف 1 للمدوم للمخطط			
			المستخلف 2 للمدوم للمخطط			
			أمانة مدوم المخطط			
			المستخلف 1 لأمانة مدوم المخطط			
			المستخلف 2 لأمانة مدوم المخطط			
	مركز القيادة العملي			المسؤول العملي		
			المستخلف 1 للمسؤول العملي			
			المستخلف 2 للمسؤول العملي			
			رئيس القاعدة			
			مستخلف 1 لرئيس القاعدة اللوجيستكية			
			مستخلف 2 لرئيس القاعدة اللوجيستكية			
			مسؤول التعداد			
			مستخلف 1 لمسؤول التعداد			
			مستخلف 2 لمسؤول التعداد			
			مسؤول عتاد التدخل			
			مستخلف 1 لمسؤول عتاد التدخل			
			مستخلف 2 لمسؤول عتاد التدخل			
			المقتصدية			
			المستخلف 1 للمقتصدية			
			المستخلف 2 للمقتصدية			

بطاقة رقم 06-09: الموارد المسخرة من طرف مقياس الطاقة

1. مرحلة الطوارئ (تابع)

البطاقة رقم 06-09 ب: معلومات حول مسؤولي الوحدات (ومستخفيهم) الموجودة على تراب الولاية والتي تقدم الموارد للمقياس

البريد الإلكتروني	رقم الهاتف		عنوان المسؤول / المستخف	عنوان الوحدة	الوظيفة	الاسم واللقب	الوحدة أو المؤسسة
	النقل	المكتب					
						المسؤول:	
						المستخف:	
						المسؤول:	
						المستخف:	
						المسؤول:	
						المستخف:	
						المسؤول:	
						المستخف:	

بطاقة رقم 06-09: الموارد المسخرة من طرف مقياس الطاقية
1. مرحلة الطوارئ (تابع)

البطاقة رقم 06-09-d: الجهاز التسلسلي لمخطط المقياس

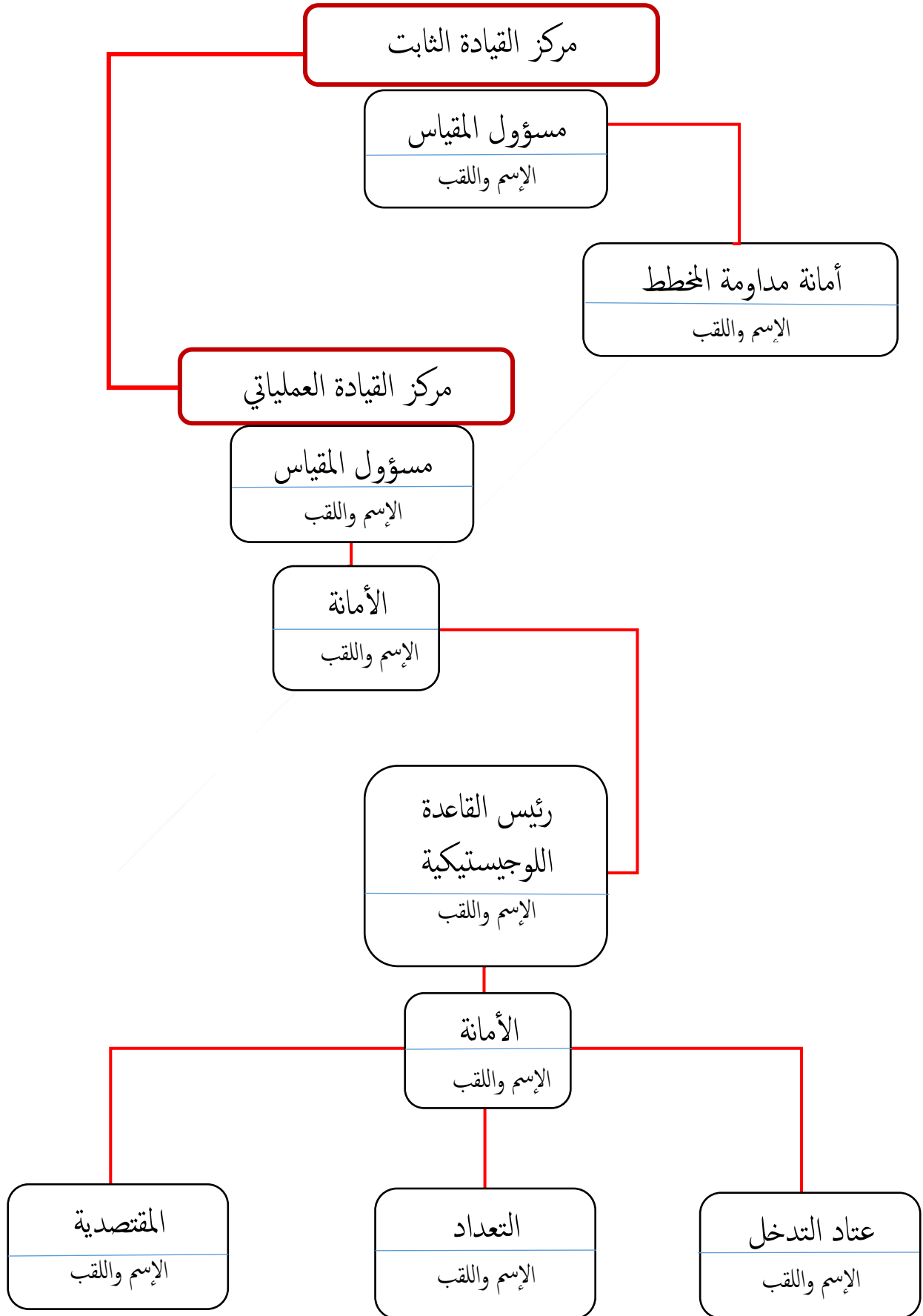

بطاقة رقم 06-09: الموارد المسخرة من طرف مقياس الطاقة
1. مرحلة الطوارئ (تابع)

البطاقة رقم 06-09-ر: خرائط خاصة بالمقياس

إدراج خرائط خاصة بتوزيع ومكان تواجد الموارد المادية للمقياس.

بطاقة رقم 06-09: الموارد المسخرة من طرف مقياس الطاقاة

2. مرحلة إعادة التأهيل و/أو البناء (يتبع)

البطاقة رقم 06-09-ز: معلومات حول كل الأعضاء المعنيين بالمقياس

الاسم واللقب	الوظيفة	الهيئة	المنتصب في المقياس	العنوان	الهاتف النقال	هاتف المكتب
مركز القيادة الشابة			مسؤول المقياس			
			المستخلف 1 لمسؤول المقياس			
			المستخلف 2 لمسؤول المقياس			
			المدامو للمخطط			
			المستخلف 1 للمدومو للمخطط			
			المستخلف 2 للمدومو للمخطط			
			أمانة مدومو المخطط			
			المستخلف 1 لأمانة مدومو المخطط			
			المستخلف 2 لأمانة مدومو المخطط			
	مركز القيادة العملياني			المسؤول العملي		
			المستخلف 1 للمسؤول العملي			
			المستخلف 2 للمسؤول العملي			
			رئيس القاعدة			
			مستخلف 1 لرئيس القاعدة اللوجيستكية			
			مستخلف 2 لرئيس القاعدة اللوجيستكية			
			مسؤول التعداد			
			مستخلف 1 لمسؤول التعداد			
			مستخلف 2 لمسؤول التعداد			
			مسؤول عتاد التدخل			
			مستخلف 1 لمسؤول عتاد التدخل			
			مستخلف 2 لمسؤول عتاد التدخل			
			المقتصدية			
			المستخلف 1 للمقتصدية			
			المستخلف 2 للمقتصدية			

ملاحظة: في مرحلة إعادة التأهيل و/أو البناء يعين السيد رئيس المجلس الشعبي البلدي لإدارة مركز القيادة العملياني أحد رؤساء المقياس المتدخلة المتخصص في مجال إعادة التأهيل و/أو البناء.

بطاقة رقم 06-09: الموارد المسخرة من طرف مقياس الطاقّة

2.مرحلة إعادة التأهيل و/ أو البناء (تابع)

البطاقة رقم 06-09-س: معلومات حول مسؤولي الوحدات (ومستخلفهم) الموجودة على تراب الولاية والتي تقدم الموارد للمقياس

البريد الإلكتروني	رقم الهاتف		عنوان المسؤول/ المستخلف	عنوان الوحدة	الوظيفة	الاسم واللقب	الوحدة أو المؤسسة
	النقال	المكتب					
						المسؤول:	
						المستخلف:	
						المسؤول:	
						المستخلف:	
						المسؤول:	
						المستخلف:	
						المسؤول:	
						المستخلف:	

بطاقة رقم 06-09: الموارد المسخرة من طرف مقياس الطاقّة

2. مرحلة إعادة التأهيل و/ أو البناء (تابع)

البطاقة رقم 06-09-ش.: الموارد البشرية والمادية المقدمة من طرف الوحدات المذكورة في البطاقة رقم: 06-09-س

البطاقة رقم 06-09-ش.1: الموارد البشرية المقدمة من طرف الوحدات المذكورة في البطاقة رقم: 06-09-س

الموارد البشرية المتخصصة																	الوحدة	
18	17	16	15	14	13	12	11	10	9	8	7	6	5	4	3	2		1
																		المجموع

الفتاح

الموارد البشرية المتخصصة		
4		1
5		2
6		3

البطاقة رقم 06-09-ش.2: الموارد المادية المقدمة من طرف الوحدات المذكورة في البطاقة رقم: 06-09-س

الموارد المادية المتخصصة																	الوحدة	
18	17	16	15	14	13	12	11	10	9	8	7	6	5	4	3	2		1
																		المجموع

الفتاح

الموارد المادية المتخصصة		
4		1
5		2
6		3

بطاقة رقم 06-09: الموارد المسخرة من طرف مقياس الطاقية
2. مرحلة إعادة التأهيل و/أو البناء (تابع)
البطاقة رقم 06-09 ح: الجهاز التسلسلي لمخطط المقياس

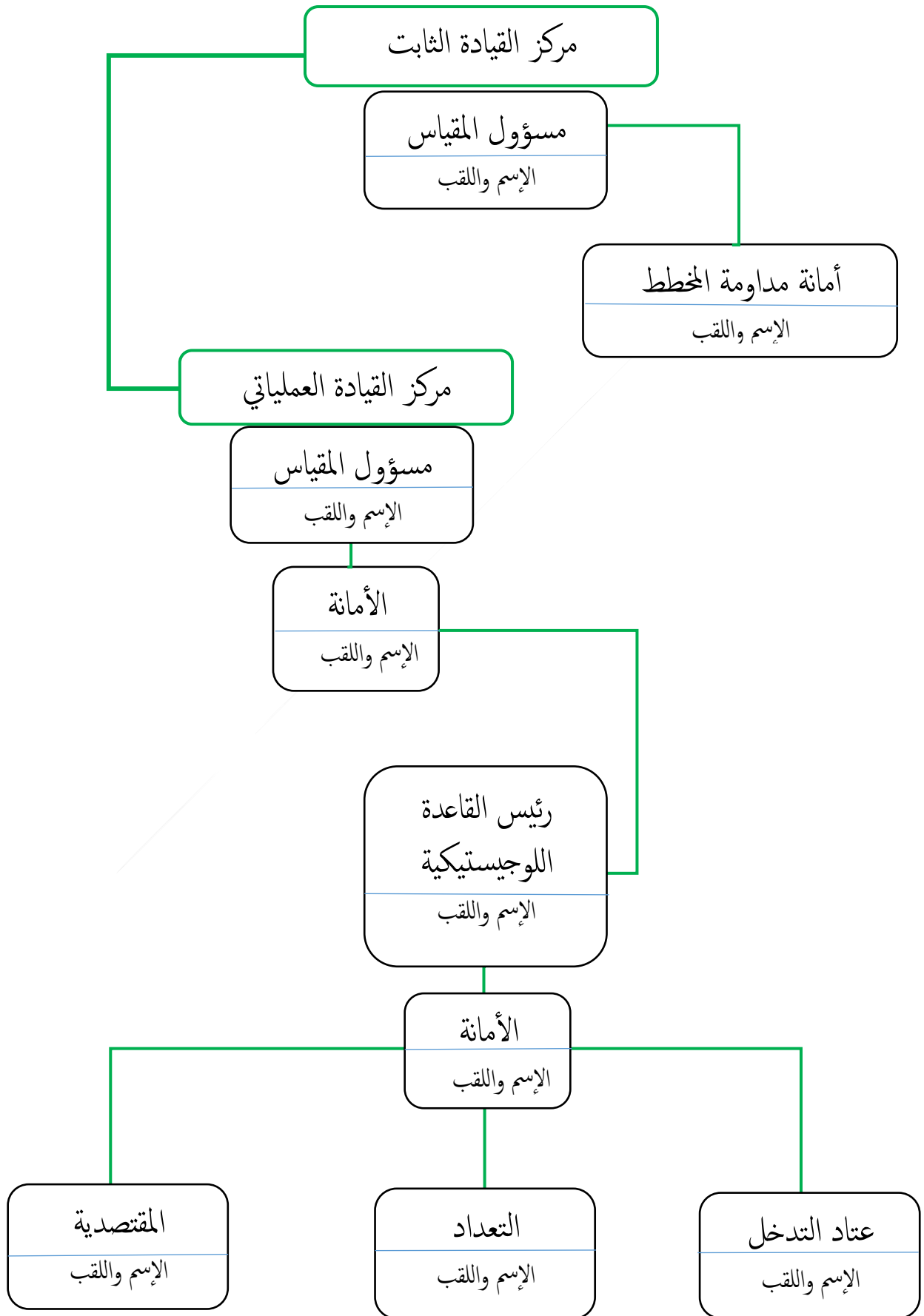

البطاقة رقم 07-09

الموارد المسخرة من طرف مقياس
الإسكان المؤقت

بطاقة رقم 07-09: الموارد المسخرة من طرف مقياس الإسكان المؤقت
1. مرحلة الطوارئ (تتبع)

البطاقة رقم 07-09-أ: معلومات حول كل الأعضاء المعنيين بالمقياس

الاسم واللقب	الوظيفة	الهيئة	المنصب في المقياس	العنوان	الهاتف النقال	هاتف المكتب
مركز القيادة الثابت			مسؤول المقياس			
			المستخلف 1 لمسؤول المقياس			
			المستخلف 2 لمسؤول المقياس			
			المدامو للمخطط			
			المستخلف 1 للمدوم للمخطط			
			المستخلف 2 للمدوم للمخطط			
			أمانة مدوم المخطط			
			المستخلف 1 لأمانة مدوم المخطط			
			المستخلف 2 لأمانة مدوم المخطط			
	مركز القيادة العملي			المسؤول العملي		
			المستخلف 1 للمسؤول العملي			
			المستخلف 2 للمسؤول العملي			
			رئيس القاعدة			
			مستخلف 1 لرئيس القاعدة اللوجيستكية			
			مستخلف 2 لرئيس القاعدة اللوجيستكية			
			مسؤول التعداد			
			مستخلف 1 لمسؤول التعداد			
			مستخلف 2 لمسؤول التعداد			
			مسؤول عتاد التدخل			
			مستخلف 1 لمسؤول عتاد التدخل			
			مستخلف 2 لمسؤول عتاد التدخل			
			المقتصدية			
			المستخلف 1 للمقتصدية			
		المستخلف 2 للمقتصدية				

بطاقة رقم 07-09: الموارد المسخرة من طرف مقياس الإسكان المؤقت

1. مرحلة الطوارئ (تابع)

البطاقة رقم 07-09 ب: معلومات حول مسؤولي الوحدات (ومستخفيهم) الموجودة على تراب الولاية والتي تقدم الموارد للمقياس

البريد الإلكتروني	رقم الهاتف		عنوان المسؤول/ المستخف	عنوان الوحدة	الوظيفة	الاسم واللقب	الوحدة أو المؤسسة
	النقل	المكتب					
						المسؤول:	
						المستخف:	
						المسؤول:	
						المستخف:	
						المسؤول:	
						المستخف:	
						المسؤول:	
						المستخف:	

بطاقة رقم 07-09: الموارد المسخرة من طرف مقياس الإسكان المؤقت

1. مرحلة الطوارئ (تابع)

البطاقة رقم 07-09 - ج: الموارد البشرية والمادية المقدمة من طرف الوحدات المذكورة في البطاقة رقم: 07-09-ب

البطاقة رقم 07-09 - ج:1: الموارد البشرية المقدمة من طرف الوحدات المذكورة في البطاقة رقم: 07-09-ب

الموارد البشرية المتخصصة																	الوحدة	
18	17	16	15	14	13	12	11	10	9	8	7	6	5	4	3	2		1
																	المجموع	

الفتاح

الموارد البشرية المتخصصة		
4		1
5		2
6		3

البطاقة رقم 07-09 - ج:2: الموارد المادية المقدمة من طرف الوحدات المذكورة في البطاقة رقم: 07-09-ب

الموارد المادية المتخصصة																	الوحدة	
18	17	16	15	14	13	12	11	10	9	8	7	6	5	4	3	2		1
																	المجموع	

الفتاح

الموارد المادية المتخصصة		
4		1
5		2
6		3

بطاقة رقم 07-09: الموارد المسخرة من طرف مقياس الإسكان المؤقت
1. مرحلة الطوارئ (تابع)

البطاقة رقم 07-09-d: الجهاز التسلسلي لمخطط المقياس

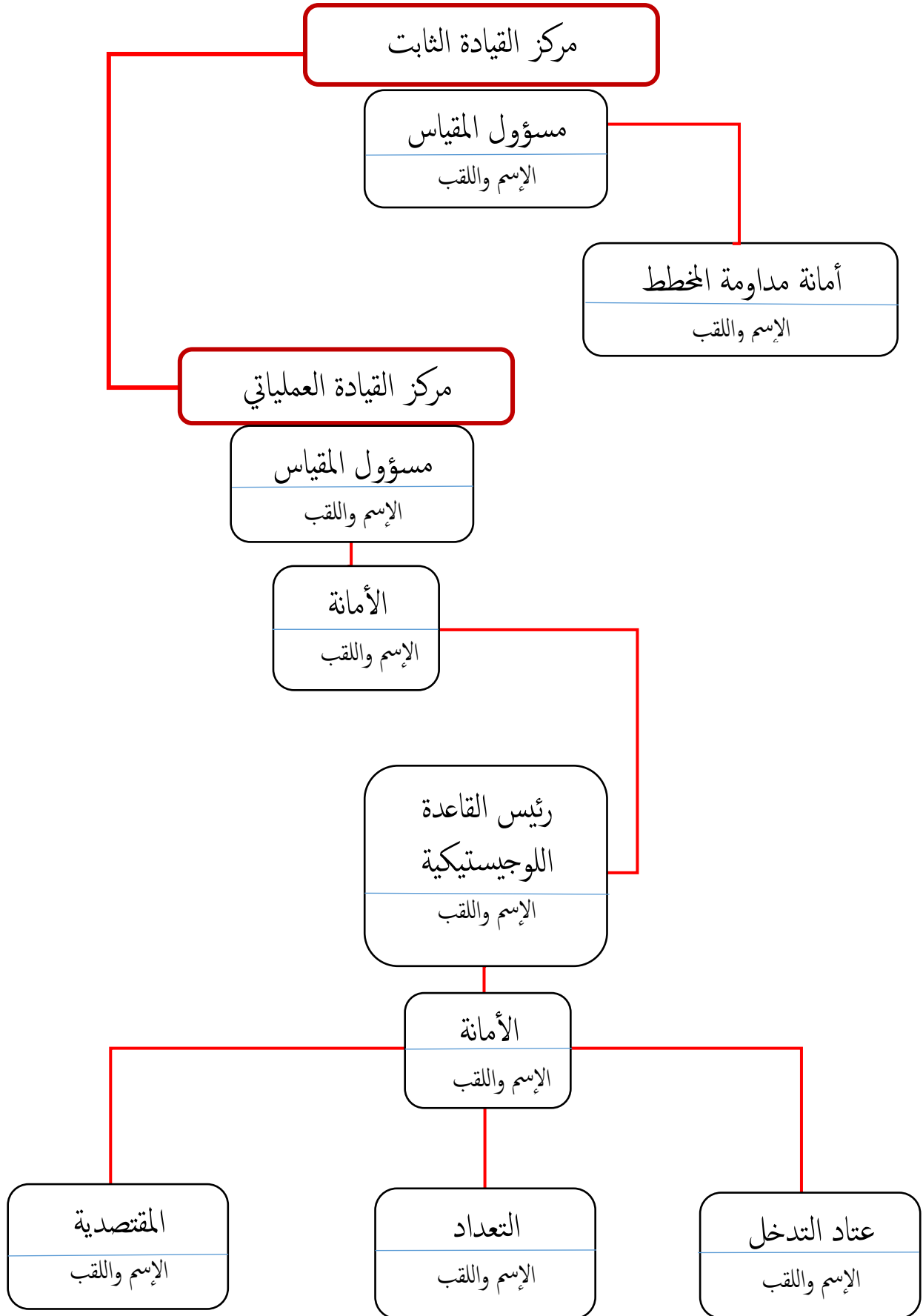

بطاقة رقم 07-09: الموارد المسخرة من طرف مقياس الإسكان المؤقت
1. مرحلة الطوارئ (تابع)

البطاقة رقم 07-09-ر: خرائط خاصة بالمقياس

إدراج خرائط خاصة بتوزيع ومكان تواجد الموارد المادية للمقياس.

بطاقة رقم 07-09: الموارد المسخرة من طرف مقياس الإسكان المؤقت
 2. مرحلة إعادة التأهيل و/أو البناء (يتبع)
 البطاقة رقم 07-09-ز: معلومات حول كل الأعضاء المعنيين بالمقياس

الاسم واللقب	الوظيفة	الهيئة	المنتصب في المقياس	العنوان	الهاتف النقال	هاتف المكتب
مركز القيادة الشابة			مسؤول المقياس			
			المستخلف 1 لمسؤول المقياس			
			المستخلف 2 لمسؤول المقياس			
			المدام للمخطط			
			المستخلف 1 للمدوم للمخطط			
			المستخلف 2 للمدوم للمخطط			
			أمانة مدوم المخطط			
			المستخلف 1 لأمانة مدوم المخطط			
			المستخلف 2 لأمانة مدوم المخطط			
	مركز القيادة العملياني			المسؤول العملي		
			المستخلف 1 للمسؤول العملي			
			المستخلف 2 للمسؤول العملي			
			رئيس القاعدة			
			مستخلف 1 لرئيس القاعدة اللوجيستكية			
			مستخلف 2 لرئيس القاعدة اللوجيستكية			
			مسؤول التعداد			
			مستخلف 1 لمسؤول التعداد			
			مستخلف 2 لمسؤول التعداد			
			مسؤول عتاد التدخل			
			مستخلف 1 لمسؤول عتاد التدخل			
			مستخلف 2 لمسؤول عتاد التدخل			
			المقتصدية			
			المستخلف 1 للمقتصدية			
			المستخلف 2 للمقتصدية			

ملاحظة: في مرحلة إعادة التأهيل و/أو البناء يعين السيد رئيس المجلس الشعبي البلدي لإدارة مركز القيادة العملياني أحد رؤساء المقياس المتدخلة المتخصص في مجال إعادة التأهيل و/أو البناء.

بطاقة رقم 07-09: الموارد المسخرة من طرف مقياس الإسكان المؤقت

2. مرحلة إعادة التأهيل و/ أو البناء (تابع)

البطاقة رقم 07-09-س: معلومات حول مسؤولي الوحدات (ومستخلفهم) الموجودة على تراب الولاية والتي تقدم الموارد للمقياس

البريد الإلكتروني	رقم الهاتف		عنوان المسؤول/ المستخلف	عنوان الوحدة	الوظيفة	الاسم واللقب	الوحدة أو المؤسسة
	النقل	المكتب					
						المسؤول:	
						المستخلف:	
						المسؤول:	
						المستخلف:	
						المسؤول:	
						المستخلف:	
						المسؤول:	
						المستخلف:	

بطاقة رقم 07-09: الموارد المسخرة من طرف مقياس الإسكان المؤقت
 2. مرحلة إعادة التأهيل و/أو البناء (تابع)
 البطاقة رقم 07-09-ش: الموارد البشرية والمادية المقدمة من طرف الوحدات المذكورة في البطاقة رقم: 07-09-س
 البطاقة رقم 07-09-ش: 1: الموارد البشرية المقدمة من طرف الوحدات المذكورة في البطاقة رقم: 07-09-س

الموارد البشرية المتخصصة																	الوحدة
18	17	16	15	14	13	12	11	10	9	8	7	6	5	4	3	2	
																	المجموع

الفتاح

الموارد البشرية المتخصصة		
	4	1
	5	2
	6	3

البطاقة رقم 07-09-ش: 2: الموارد المادية المقدمة من طرف الوحدات المذكورة في البطاقة رقم: 07-09-س

الموارد المادية المتخصصة																	الوحدة
18	17	16	15	14	13	12	11	10	9	8	7	6	5	4	3	2	
																	المجموع

الفتاح

الموارد المادية المتخصصة		
	4	1
	5	2
	6	3

بطاقة رقم 07-09: الموارد المسخرة من طرف مقياس الإسكان المؤقت
2. مرحلة إعادة التأهيل و/أو البناء (تابع)
البطاقة رقم 07-09 ح: الجهاز التسلسلي لمخطط المقياس

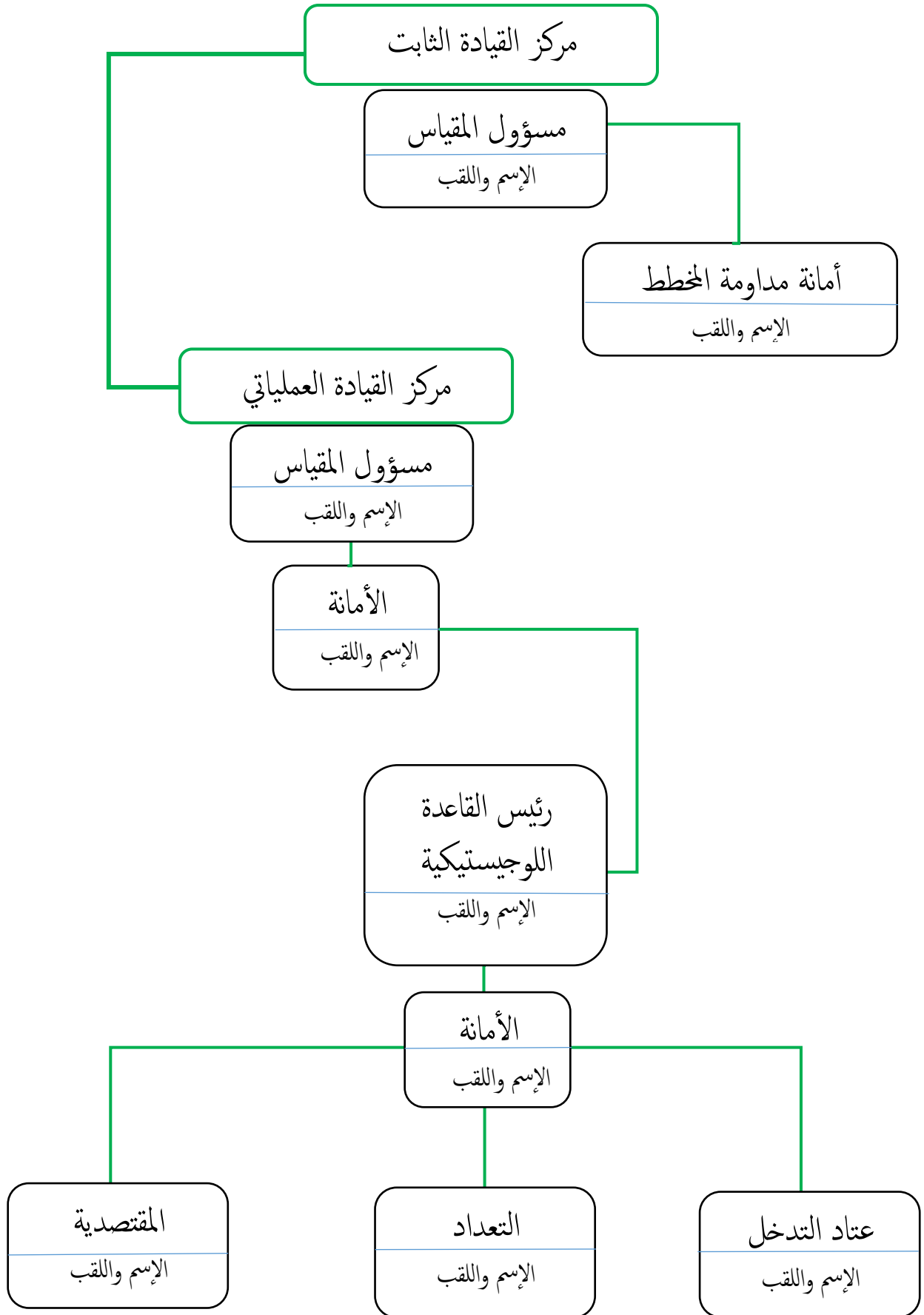

البطاقة رقم 08-09

الموارد المستخرجة من طرف مقياس
الأشغال العمومية

بطاقة رقم 08-09: الموارد المسخرة من طرف مقياس الأشغال العمومية
1. مرحلة الطوارئ (تتبع)
البطاقة رقم 08-09: معلومات حول كل الأعضاء المعنيين بالمقياس

الاسم واللقب	الوظيفة	الهيئة	المنتصب في المقياس	العنوان	الهاتف النقال	هاتف المكتب
مركز القيادة الشابة			مسؤول المقياس			
			المستخلف 1 لمسؤول المقياس			
			المستخلف 2 لمسؤول المقياس			
			المدام للمخطط			
			المستخلف 1 للمدوم للمخطط			
			المستخلف 2 للمدوم للمخطط			
			أمانة مدوم المخطط			
			المستخلف 1 لأمانة مدوم المخطط			
			المستخلف 2 لأمانة مدوم المخطط			
	مركز القيادة العملي			المسؤول العملي		
			المستخلف 1 للمسؤول العملي			
			المستخلف 2 للمسؤول العملي			
			رئيس القاعدة			
			مستخلف 1 لرئيس القاعدة اللوجيستكية			
			مستخلف 2 لرئيس القاعدة اللوجيستكية			
			مسؤول التعداد			
			مستخلف 1 لمسؤول التعداد			
			مستخلف 2 لمسؤول التعداد			
			مسؤول عتاد التدخل			
			مستخلف 1 لمسؤول عتاد التدخل			
			مستخلف 2 لمسؤول عتاد التدخل			
			المقتصدية			
			المستخلف 1 للمقتصدية			
			المستخلف 2 للمقتصدية			

بطاقة رقم 08-09: الموارد المسخرة من طرف مقياس الأشغال العمومية

1. مرحلة الطوارئ (تابع)

البطاقة رقم 08-09 ب: معلومات حول مسؤولي الوحدات (ومستخفيهم) الموجودة على تراب الولاية والتي تقدم الموارد للمقياس

البريد الإلكتروني	رقم الهاتف		عنوان المسؤول/ المستخف	عنوان الوحدة	الوظيفة	الاسم واللقب	الوحدة أو المؤسسة
	النقل	المكتب					
						المسؤول:	
						المستخف:	
						المسؤول:	
						المستخف:	
						المسؤول:	
						المستخف:	
						المسؤول:	
						المستخف:	

بطاقة رقم 08-09: الموارد المسخرة من طرف مقياس الأشغال العمومية

1. مرحلة الطوارئ (تابع)

البطاقة رقم 08-09 - ج: الموارد البشرية والمادية المقدمة من طرف الوحدات المذكورة في البطاقة رقم: 08-09 ب

البطاقة رقم 08-09 - ج.1: الموارد البشرية المقدمة من طرف الوحدات المذكورة في البطاقة رقم: 08-09 ب

الموارد البشرية المتخصصة																	الوحدة	
18	17	16	15	14	13	12	11	10	9	8	7	6	5	4	3	2		1
																	المجموع	

الفتاح

الموارد البشرية المتخصصة		
	4	1
	5	2
	6	3

البطاقة رقم 08-09 - ج.2: الموارد المادية المقدمة من طرف الوحدات المذكورة في البطاقة رقم: 08-09 ب

الموارد المادية المتخصصة																	الوحدة	
18	17	16	15	14	13	12	11	10	9	8	7	6	5	4	3	2		1
																	المجموع	

الفتاح

الموارد المادية المتخصصة		
	4	1
	5	2
	6	3

بطاقة رقم 08-09: الموارد المسخرة من طرف مقياس الأشغال العمومية
1. مرحلة الطوارئ (تابع)

البطاقة رقم 08-09-d: الجهاز التسلسلي لمخطط المقياس

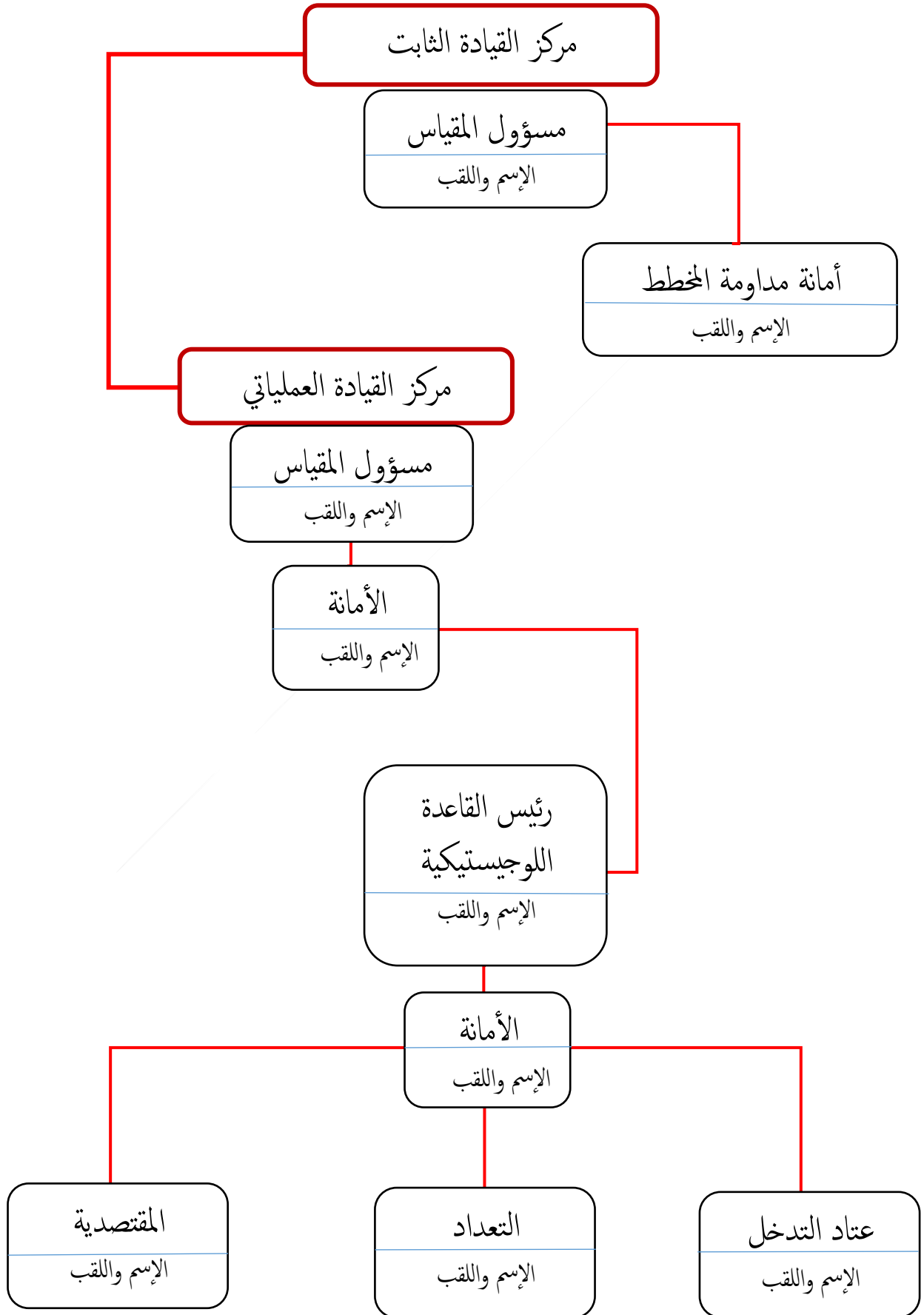

بطاقة رقم 08-09: الموارد المسخرة من طرف مقياس الأشغال العمومية
1. مرحلة الطوارئ (تابع)

البطاقة رقم 08-09-ر: خرائط خاصة بالمقياس

إدراج خرائط خاصة بتوزيع ومكان تواجد الموارد المادية للمقياس.

بطاقة رقم 08-09: الموارد المسخرة من طرف مقياس الأشغال العمومية
 2. مرحلة إعادة التأهيل و/أو البناء (يتبع)
 البطاقة رقم 08-09-ز: معلومات حول كل الأعضاء المعنيين بالمقياس

الاسم واللقب	الوظيفة	الهيئة	المنتصب في المقياس	العنوان	الهاتف النقال	هاتف المكتب
مركز القيادة الشابة			مسؤول المقياس			
			المستخلف 1 لمسؤول المقياس			
			المستخلف 2 لمسؤول المقياس			
			المدام للمخطط			
			المستخلف 1 للمدوم للمخطط			
			المستخلف 2 للمدوم للمخطط			
			أمانة مدوم المخطط			
			المستخلف 1 لأمانة مدوم المخطط			
			المستخلف 2 لأمانة مدوم المخطط			
	مركز القيادة العملياني			المسؤول العملي		
			المستخلف 1 للمسؤول العملي			
			المستخلف 2 للمسؤول العملي			
			رئيس القاعدة			
			مستخلف 1 لرئيس القاعدة اللوجيستكية			
			مستخلف 2 لرئيس القاعدة اللوجيستكية			
			مسؤول التعداد			
			مستخلف 1 لمسؤول التعداد			
			مستخلف 2 لمسؤول التعداد			
			مسؤول عتاد التدخل			
			مستخلف 1 لمسؤول عتاد التدخل			
			مستخلف 2 لمسؤول عتاد التدخل			
			المقتصدية			
			المستخلف 1 للمقتصدية			
			المستخلف 2 للمقتصدية			

ملاحظة: في مرحلة إعادة التأهيل و/أو البناء يعين السيد رئيس المجلس الشعبي البلدي لإدارة مركز القيادة العملياني أحد رؤساء المقياس المتدخلة المتخصص في مجال إعادة التأهيل و/أو البناء.

بطاقة رقم 08-09: الموارد المسخرة من طرف مقياس الأشغال العمومية
 2.مرحلة إعادة التأهيل و/ أو البناء (تابع)
 البطاقة رقم 08-09-س: معلومات حول مسؤولي الوحدات (ومستخلفهم) الموجودة على تراب الولاية والتي تقدم الموارد للمقياس

البريد الإلكتروني	رقم الهاتف		عنوان المسؤول/ المستخلف	عنوان الوحدة	الوظيفة	الاسم واللقب	الوحدة أو المؤسسة
	النقل	المكتب					
						المسؤول:	
						المستخلف:	
						المسؤول:	
						المستخلف:	
						المسؤول:	
						المستخلف:	
						المسؤول:	
						المستخلف:	

بطاقة رقم 08-09: الموارد المسخرة من طرف مقياس الأشغال العمومية
 2. مرحلة إعادة التأهيل و/ أو البناء (تابع)
 البطاقة رقم 08-09-ش: الموارد البشرية والمادية المقدمة من طرف الوحدات المذكورة في البطاقة رقم: 08-09-س
 البطاقة رقم 08-09-ش.1: الموارد البشرية المقدمة من طرف الوحدات المذكورة في البطاقة رقم: 08-09-س

الموارد البشرية المتخصصة																	الوحدة	
18	17	16	15	14	13	12	11	10	9	8	7	6	5	4	3	2		1
																	المجموع	

الفتاح

الموارد البشرية المتخصصة		
	4	1
	5	2
	6	3

البطاقة رقم 08-09-ش.2: الموارد المادية المقدمة من طرف الوحدات المذكورة في البطاقة رقم: 08-09-س

الموارد المادية المتخصصة																	الوحدة	
18	17	16	15	14	13	12	11	10	9	8	7	6	5	4	3	2		1
																	المجموع	

الفتاح

الموارد المادية المتخصصة		
	4	1
	5	2
	6	3

بطاقة رقم 08-09: الموارد المسخرة من طرف مقياس الأشغال العمومية
 2. مرحلة إعادة التأهيل و/ أو البناء (تابع)
 البطاقة رقم 08-09 ح: الجهاز التسلسلي لمخطط المقياس

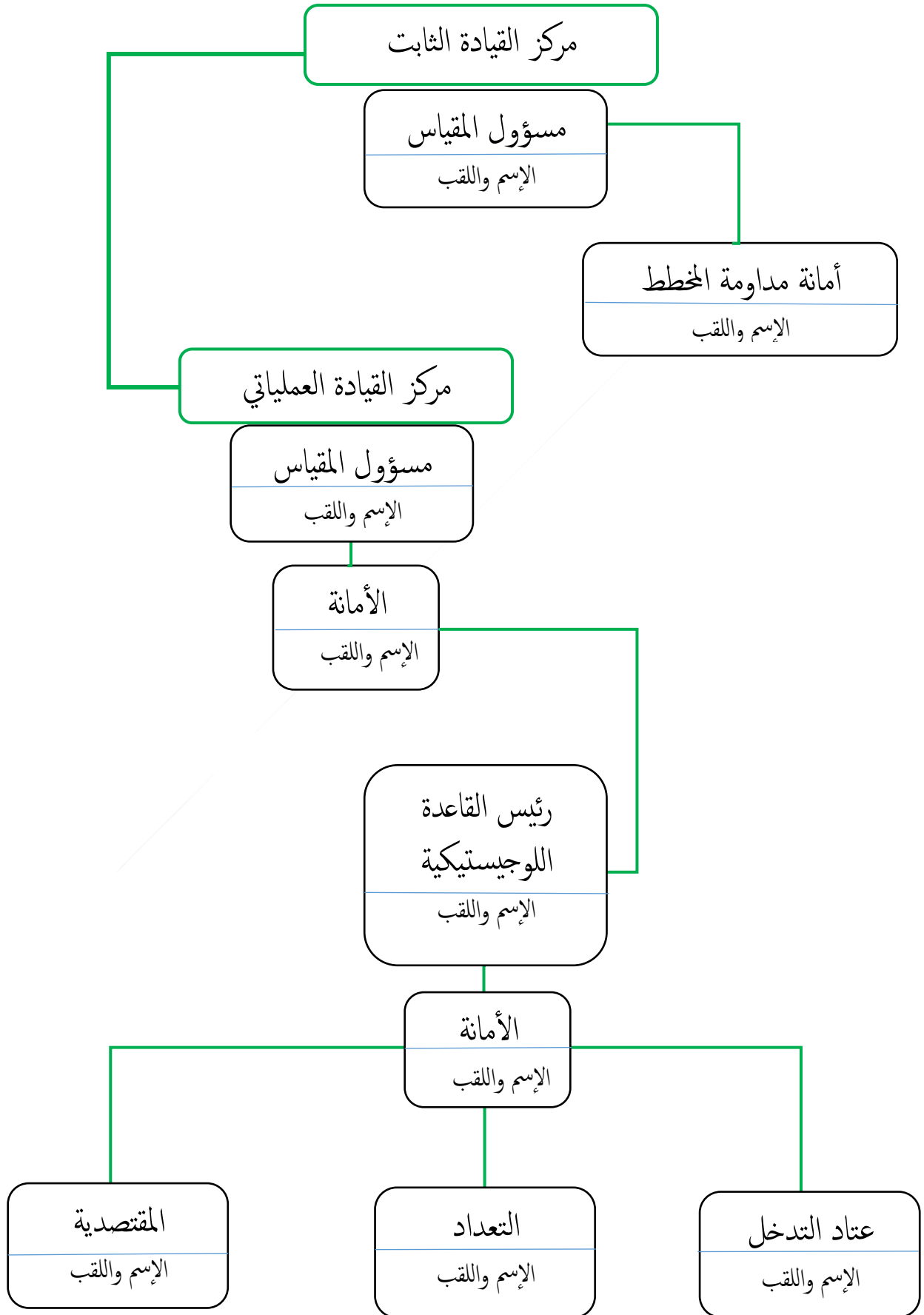

البطاقة رقم 09-09

الموارد المسخرة من طرف مقياس
التزويد بالماء الصالح للشرب

بطاقة رقم 09-09: الموارد المسخرة من طرف مقياس التزويد بالماء الصالح للشرب
1. مرحلة الطوارئ (تتبع)

البطاقة رقم 09-09: معلومات حول كل الأعضاء المعنيين بالمقياس

الاسم واللقب	الوظيفة	الهيئة	المنتصب في المقياس	العنوان	الهاتف النقال	هاتف المكتب
مركز القيادة الثابت			مسؤول المقياس			
			المستخلف 1 لمسؤول المقياس			
			المستخلف 2 لمسؤول المقياس			
			المدام للمخطط			
			المستخلف 1 للمدوم للمخطط			
			المستخلف 2 للمدوم للمخطط			
			أمانة مدوم المخطط			
			المستخلف 1 لأمانة مدوم المخطط			
			المستخلف 2 لأمانة مدوم المخطط			
	مركز القيادة العملي			المسؤول العملي		
			المستخلف 1 للمسؤول العملي			
			المستخلف 2 للمسؤول العملي			
			رئيس القاعدة			
			مستخلف 1 لرئيس القاعدة اللوجيستكية			
			مستخلف 2 لرئيس القاعدة اللوجيستكية			
			مسؤول التعداد			
			مستخلف 1 لمسؤول التعداد			
			مستخلف 2 لمسؤول التعداد			
			مسؤول عتاد التدخل			
			مستخلف 1 لمسؤول عتاد التدخل			
			مستخلف 2 لمسؤول عتاد التدخل			
			المقتصدية			
			المستخلف 1 للمقتصدية			
			المستخلف 2 للمقتصدية			

بطاقة رقم 09-09: الموارد المسخرة من طرف مقياس التزويد بالماء الصالح للشرب

1. مرحلة الطوارئ (تابع)

البطاقة رقم 09-09 ب: معلومات حول مسؤولي الوحدات (ومستخفيهم) الموجودة على تراب الولاية والتي تقدم الموارد للمقياس

البريد الإلكتروني	رقم الهاتف		عنوان المسؤول / المستخف	عنوان الوحدة	الوظيفة	الاسم واللقب	الوحدة أو المؤسسة
	النقل	المكتب					
						المسؤول:	
						المستخف:	
						المسؤول:	
						المستخف:	
						المسؤول:	
						المستخف:	
						المسؤول:	
						المستخف:	

بطاقة رقم 09-09: الموارد المسخرة من طرف مقياس التزويد بالماء الصالح للشرب
 1. مرحلة الطوارئ (تابع)
 البطاقة رقم 09-09 - ج.: الموارد البشرية والمادية المقدمة من طرف الوحدات المذكورة في البطاقة رقم: 09-09-ب
 البطاقة رقم 09-09 - ج.1. الموارد البشرية المقدمة من طرف الوحدات المذكورة في البطاقة رقم: 09-09-ب

الموارد البشرية المتخصصة																	الوحدة	
18	17	16	15	14	13	12	11	10	9	8	7	6	5	4	3	2		1
																	المجموع	

الفتاح

الموارد البشرية المتخصصة		
4		1
5		2
6		3

البطاقة رقم 09-09 - ج.2: الموارد المادية المقدمة من طرف الوحدات المذكورة في البطاقة رقم: 09-09-ب

الموارد المادية المتخصصة																	الوحدة	
18	17	16	15	14	13	12	11	10	9	8	7	6	5	4	3	2		1
																	المجموع	

الفتاح

الموارد المادية المتخصصة		
4		1
5		2
6		3

بطاقة رقم 09-09: الموارد المسخرة من طرف مقياس التزويد بالماء الصالح للشرب
1. مرحلة الطوارئ (تابع)

البطاقة رقم 09-09-d: الجهاز التسلسلي لمخطط المقياس

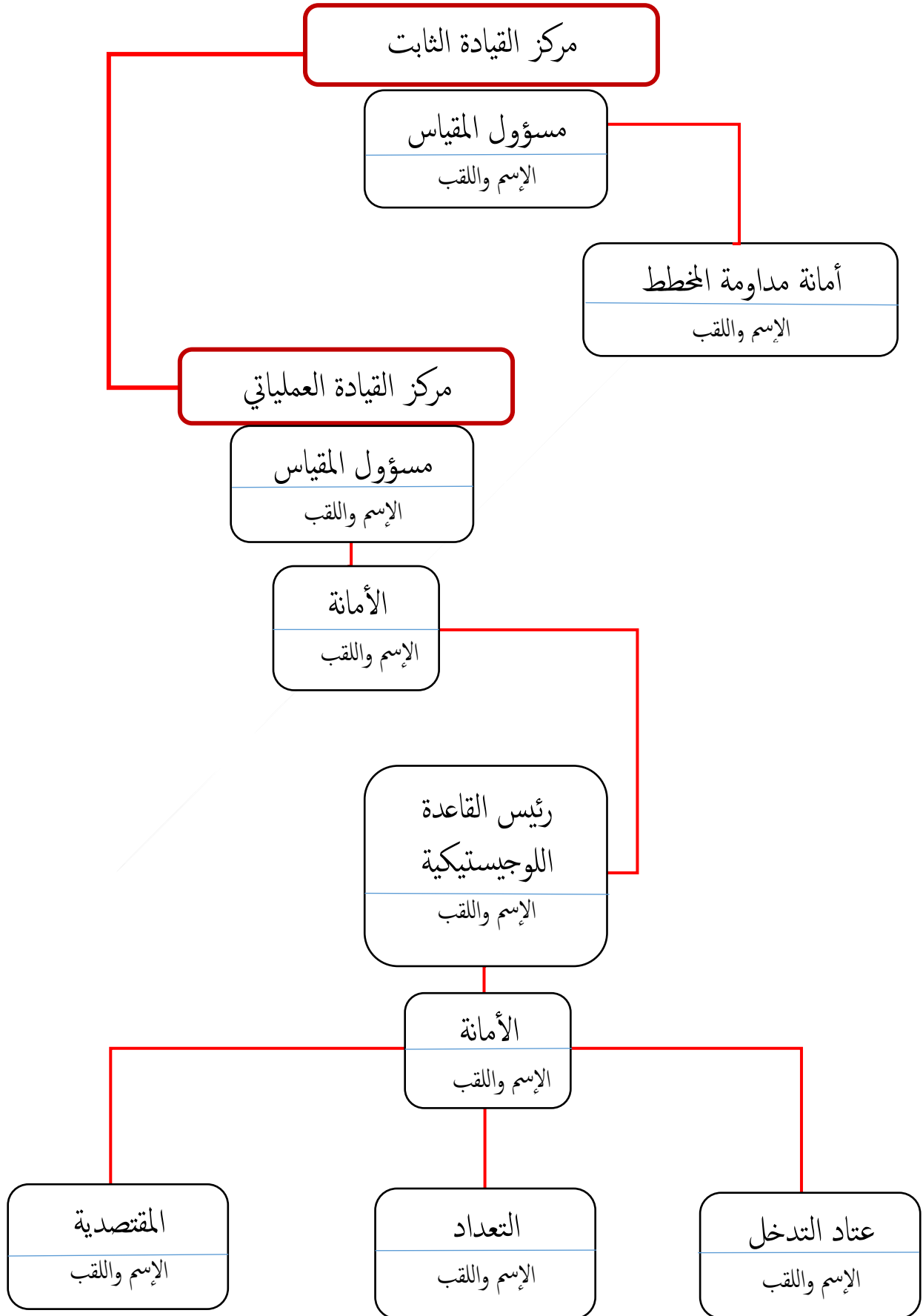

بطاقة رقم 09-09: الموارد المسخرة من طرف مقياس التزويد بالماء الصالح للشرب
1. مرحلة الطوارئ (تابع)

البطاقة رقم 09-09-ر: خرائط خاصة بالمقياس

إدراج خرائط خاصة بتوزيع ومكان تواجد الموارد المادية للمقياس.

بطاقة رقم 09-09: الموارد المسخرة من طرف مقياس التزويد بالماء الصالح للشرب
 2. مرحلة إعادة التأهيل و/أو البناء (يتبع)
 البطاقة رقم 09-09-ز: معلومات حول كل الأعضاء المعنيين بالمقياس

الاسم واللقب	الوظيفة	الهيئة	المنتصب في المقياس	العنوان	الهاتف النقال	هاتف المكتب
مركز القيادة الثابت			مسؤول المقياس			
			المستخلف 1 لمسؤول المقياس			
			المستخلف 2 لمسؤول المقياس			
			المدام للمخطط			
			المستخلف 1 للمدوم للمخطط			
			المستخلف 2 للمدوم للمخطط			
			أمانة مدوم المخطط			
			المستخلف 1 لأمانة مدوم المخطط			
			المستخلف 2 لأمانة مدوم المخطط			
	مركز القيادة العملي			المسؤول العملي		
			المستخلف 1 للمسؤول العملي			
			المستخلف 2 للمسؤول العملي			
			رئيس القاعدة			
			مستخلف 1 لرئيس القاعدة اللوجيستكية			
			مستخلف 2 لرئيس القاعدة اللوجيستكية			
			مسؤول التعداد			
			مستخلف 1 لمسؤول التعداد			
			مستخلف 2 لمسؤول التعداد			
			مسؤول عتاد التدخل			
			مستخلف 1 لمسؤول عتاد التدخل			
			مستخلف 2 لمسؤول عتاد التدخل			
			المقتصدية			
			المستخلف 1 للمقتصدية			
			المستخلف 2 للمقتصدية			

ملاحظة: في مرحلة إعادة التأهيل و/أو البناء يعين السيد رئيس المجلس الشعبي البلدي لإدارة مركز القيادة العملياتي أحد رؤساء المقياس المتدخلة المتخصص في مجال إعادة التأهيل و/أو البناء.

بطاقة رقم 09-09: الموارد المسخرة من طرف مقياس التزويد بالماء الصالح للشرب
 2.مرحلة إعادة التأهيل و/ أو البناء (تابع)
 البطاقة رقم 09-09-س: معلومات حول مسؤولي الوحدات (ومستخلفهم) الموجودة على تراب الولاية والتي تقدم الموارد للمقياس

البريد الإلكتروني	رقم الهاتف		عنوان المسؤول/ المستخلف	عنوان الوحدة	الوظيفة	الاسم واللقب	الوحدة أو المؤسسة
	النقل	المكتب					
						المسؤول:	
						المستخلف:	
						المسؤول:	
						المستخلف:	
						المسؤول:	
						المستخلف:	
						المسؤول:	
						المستخلف:	

بطاقة رقم 09-09: الموارد المسخرة من طرف مقياس التزويد بالماء الصالح للشرب
 2.مرحلة إعادة التأهيل و/ أو البناء (تابع)
 البطاقة رقم 09-09-ش: الموارد البشرية والمادية المقدمة من طرف الوحدات المذكورة في البطاقة رقم: 09-09-س
 البطاقة رقم 09-09-ش:1: الموارد البشرية المقدمة من طرف الوحدات المذكورة في البطاقة رقم: 09-09-س

الموارد البشرية المتخصصة																	الوحدة	
18	17	16	15	14	13	12	11	10	9	8	7	6	5	4	3	2	1	
																	المجموع	

الفتاح

الموارد البشرية المتخصصة		
4		1
5		2
6		3

البطاقة رقم 09-09-ش:2: الموارد المادية المقدمة من طرف الوحدات المذكورة في البطاقة رقم: 09-09-س

الموارد المادية المتخصصة																	الوحدة	
18	17	16	15	14	13	12	11	10	9	8	7	6	5	4	3	2	1	
																	المجموع	

الفتاح

الموارد المادية المتخصصة		
4		1
5		2
6		3

بطاقة رقم 09-09: الموارد المسخرة من طرف مقياس التزويد بالماء الصالح للشرب
2. مرحلة إعادة التأهيل و/أو البناء (تابع)

البطاقة رقم 09-09 ح: الجهاز التسلسلي لمخطط المقياس

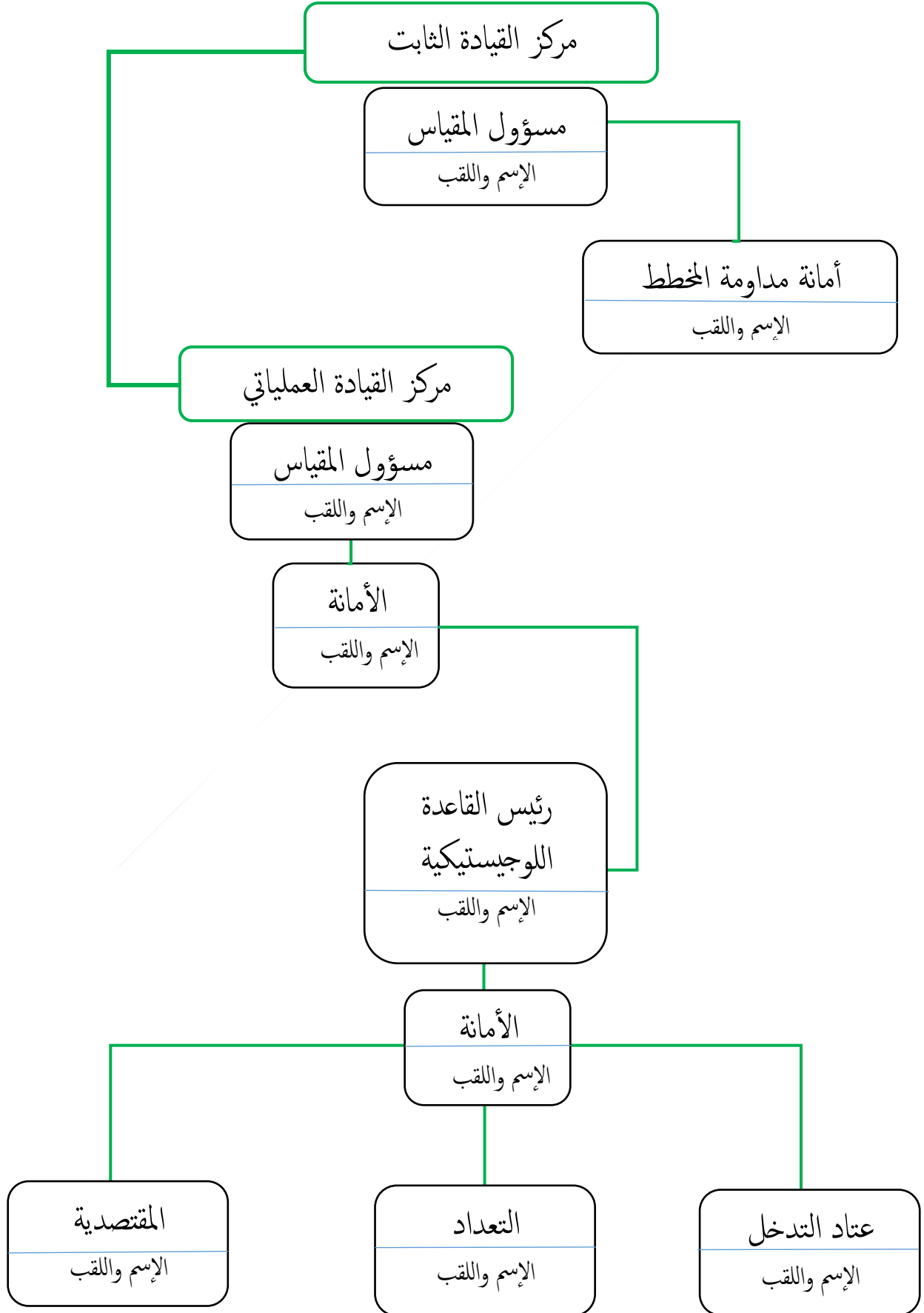

البطاقة رقم 10-09

الموارد المسخرة من طرف مقياس
المعدات والتجهيزات المختلفة

بطاقة رقم 10-09: الموارد المسخرة من طرف مقياس المعدات والتجهيزات المختلفة
1. مرحلة الطوارئ (تتبع)

البطاقة رقم 10-09-أ: معلومات حول كل الأعضاء المعنيين بالمقياس

الاسم واللقب	الوظيفة	الهيئة	المنصب في المقياس	العنوان	الهاتف النقال	هاتف المكتب
مركز القيادة الشابة			مسؤول المقياس			
			المستخلف 1 لمسؤول المقياس			
			المستخلف 2 لمسؤول المقياس			
			المدام للمخطط			
			المستخلف 1 للمدوم للمخطط			
			المستخلف 2 للمدوم للمخطط			
			أمانة مدوم المخطط			
			المستخلف 1 لأمانة مدوم المخطط			
			المستخلف 2 لأمانة مدوم المخطط			
	مركز القيادة العملي			المسؤول العملي		
			المستخلف 1 للمسؤول العملي			
			المستخلف 2 للمسؤول العملي			
			رئيس القاعدة			
			مستخلف 1 لرئيس القاعدة اللوجيستكية			
			مستخلف 2 لرئيس القاعدة اللوجيستكية			
			مسؤول التعداد			
			مستخلف 1 لمسؤول التعداد			
			مستخلف 2 لمسؤول التعداد			
			مسؤول عتاد التدخل			
			مستخلف 1 لمسؤول عتاد التدخل			
			مستخلف 2 لمسؤول عتاد التدخل			
			المقتصدية			
			المستخلف 1 للمقتصدية			
			المستخلف 2 للمقتصدية			

بطاقة رقم 10-09: الموارد المسخرة من طرف مقياس المعدات والتجهيزات المختلفة

1. مرحلة الطوارئ (تابع)

البطاقة رقم 10-09-ب: معلومات حول مسؤولي الوحدات (ومستخفيهم) الموجودة على تراب الولاية والتي تقدم الموارد للمقياس

البريد الإلكتروني	رقم الهاتف		عنوان المسؤول / المستخف	عنوان الوحدة	الوظيفة	الاسم واللقب	الوحدة أو المؤسسة
	النقل	المكتب					
						المسؤول:	
						المستخف:	
						المسؤول:	
						المستخف:	
						المسؤول:	
						المستخف:	
						المسؤول:	
						المستخف:	

بطاقة رقم 10-09: الموارد المسخرة من طرف مقياس المعدات والتجهيزات المختلفة
 1. مرحلة الطوارئ (تابع)
 البطاقة رقم 10-09 - ج: الموارد البشرية والمادية المقدمة من طرف الوحدات المذكورة في البطاقة رقم: 10-09-ب
 البطاقة رقم 10-09 - ج.1: الموارد البشرية المقدمة من طرف الوحدات المذكورة في البطاقة رقم: 10-09-ب

الموارد البشرية المتخصصة																	الوحدة	
18	17	16	15	14	13	12	11	10	9	8	7	6	5	4	3	2	1	
																		المجموع

الفتاح

الموارد البشرية المتخصصة		
	4	1
	5	2
	6	3

البطاقة رقم 10-09 - ج.2: الموارد المادية المقدمة من طرف الوحدات المذكورة في البطاقة رقم: 10-09-ب

الموارد المادية المتخصصة																	الوحدة	
18	17	16	15	14	13	12	11	10	9	8	7	6	5	4	3	2	1	
																		المجموع

الفتاح

الموارد المادية المتخصصة		
	4	1
	5	2
	6	3

بطاقة رقم 10-09: الموارد المسخرة من طرف مقياس المعدات والتجهيزات المختلفة
1. مرحلة الطوارئ (تابع)

البطاقة رقم 10-09-d: الجهاز التسلسلي لمخطط المقياس

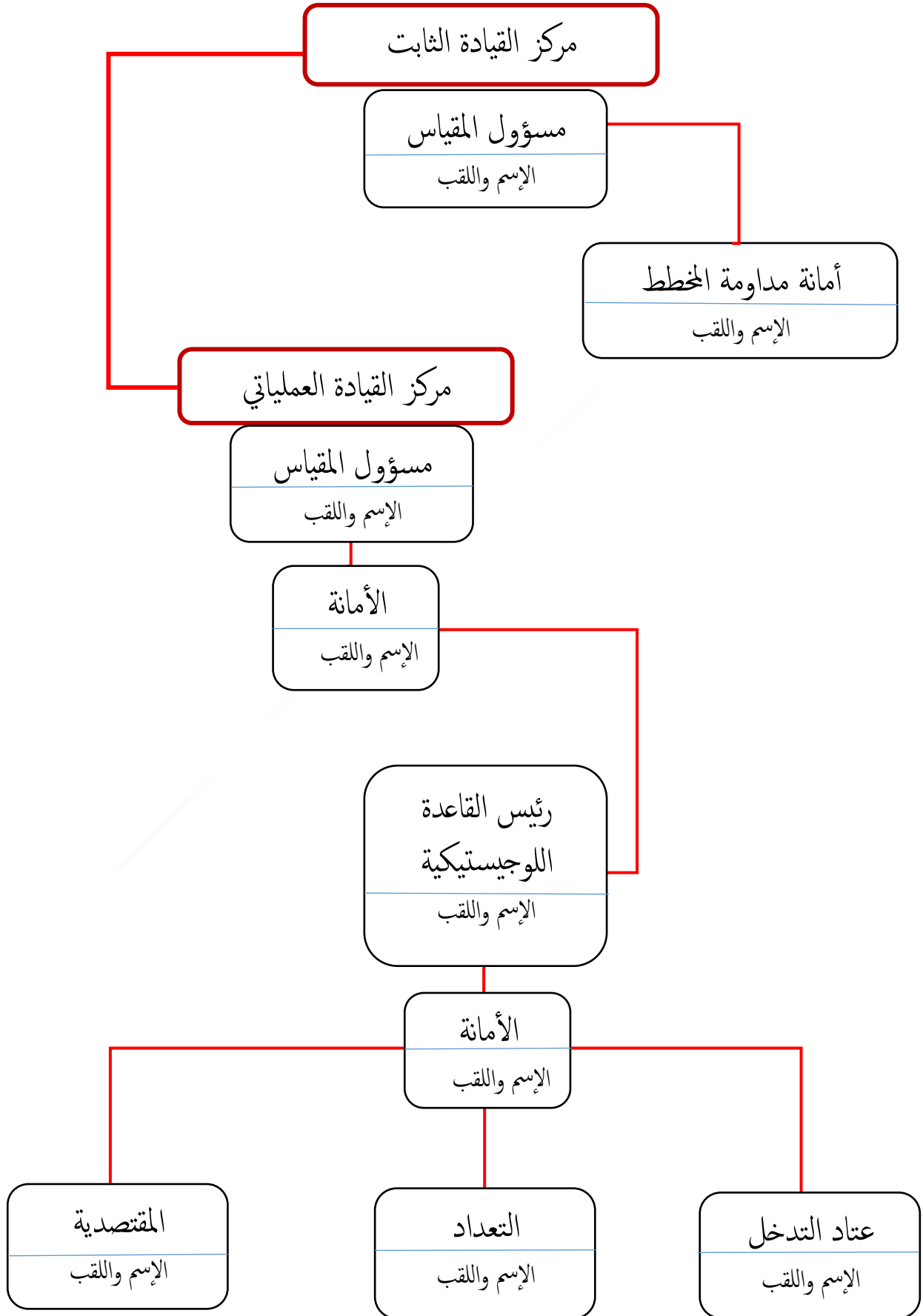

بطاقة رقم 10-09: الموارد المسخرة من طرف مقياس المعدات والتجهيزات المختلفة
1. مرحلة الطوارئ (تابع)

البطاقة رقم 10-09-ر: خرائط خاصة بالمقياس

إدراج خرائط خاصة بتوزيع ومكان تواجد الموارد المادية للمقياس.

ملاحظة: مقياس المعدات والتجهيزات المختلفة لا يشارك في مرحلة إعادة التأهيل و/ أو البناء، ويتولى رئيس المجلس الشعبي البلدي السلطة الأولى في بلديته ويملك كل الصلاحيات في حجز المقياس لفائدة هذه المرحلة إن ارتضى ذلك.

البطاقة رقم 11-09

الموارد المسخرة من طرف مقياس
الربط والاتصالات السلكية واللاسلكية

بطاقة رقم 11-09: الموارد المسخرة من طرف مقياس الربط والاتصالات السلوكية واللاسلكية
1. مرحلة الطوارئ (تتبع)

البطاقة رقم 11-09-أ: معلومات حول كل الأعضاء المعنيين بالمقياس

الاسم واللقب	الوظيفة	الهيئة	المنصب في المقياس	العنوان	الهاتف النقال	هاتف المكتب
مركز القيادة الثابت			مسؤول المقياس			
			المستخلف 1 لمسؤول المقياس			
			المستخلف 2 لمسؤول المقياس			
			المدام للمخطط			
			المستخلف 1 للمدوم للمخطط			
			المستخلف 2 للمدوم للمخطط			
			أمانة مدوم المخطط			
			المستخلف 1 لأمانة مدوم المخطط			
			المستخلف 2 لأمانة مدوم المخطط			
	مركز القيادة العملي			المسؤول العملي		
			المستخلف 1 للمسؤول العملي			
			المستخلف 2 للمسؤول العملي			
			رئيس القاعدة			
			مستخلف 1 لرئيس القاعدة اللوجيستكية			
			مستخلف 2 لرئيس القاعدة اللوجيستكية			
			مسؤول التعداد			
			مستخلف 1 لمسؤول التعداد			
			مستخلف 2 لمسؤول التعداد			
			مسؤول عتاد التدخل			
			مستخلف 1 لمسؤول عتاد التدخل			
			مستخلف 2 لمسؤول عتاد التدخل			
			المقتصدية			
			المستخلف 1 للمقتصدية			
			المستخلف 2 للمقتصدية			

بطاقة رقم 11-09: الموارد المسخرة من طرف مقياس الربط والاتصالات السلكية واللاسلكية

1. مرحلة الطوارئ (تابع)

البطاقة رقم 11-09 ب: معلومات حول مسؤولي الوحدات (ومستخفيهم) الموجودة على تراب الولاية والتي تقدم الموارد للمقياس

البريد الإلكتروني	رقم الهاتف		عنوان المسؤول / المستخف	عنوان الوحدة	الوظيفة	الاسم واللقب	الوحدة أو المؤسسة
	النقل	المكتب					
						المسؤول:	
						المستخف:	
						المسؤول:	
						المستخف:	
						المسؤول:	
						المستخف:	
						المسؤول:	
						المستخف:	

بطاقة رقم 11-09: الموارد المسخرة من طرف مقياس الربط والاتصالات السلوكية واللاسلكية
1. مرحلة الطوارئ (تابع)

البطاقة رقم 11-09-d: الجهاز التسلسلي لمخطط المقياس

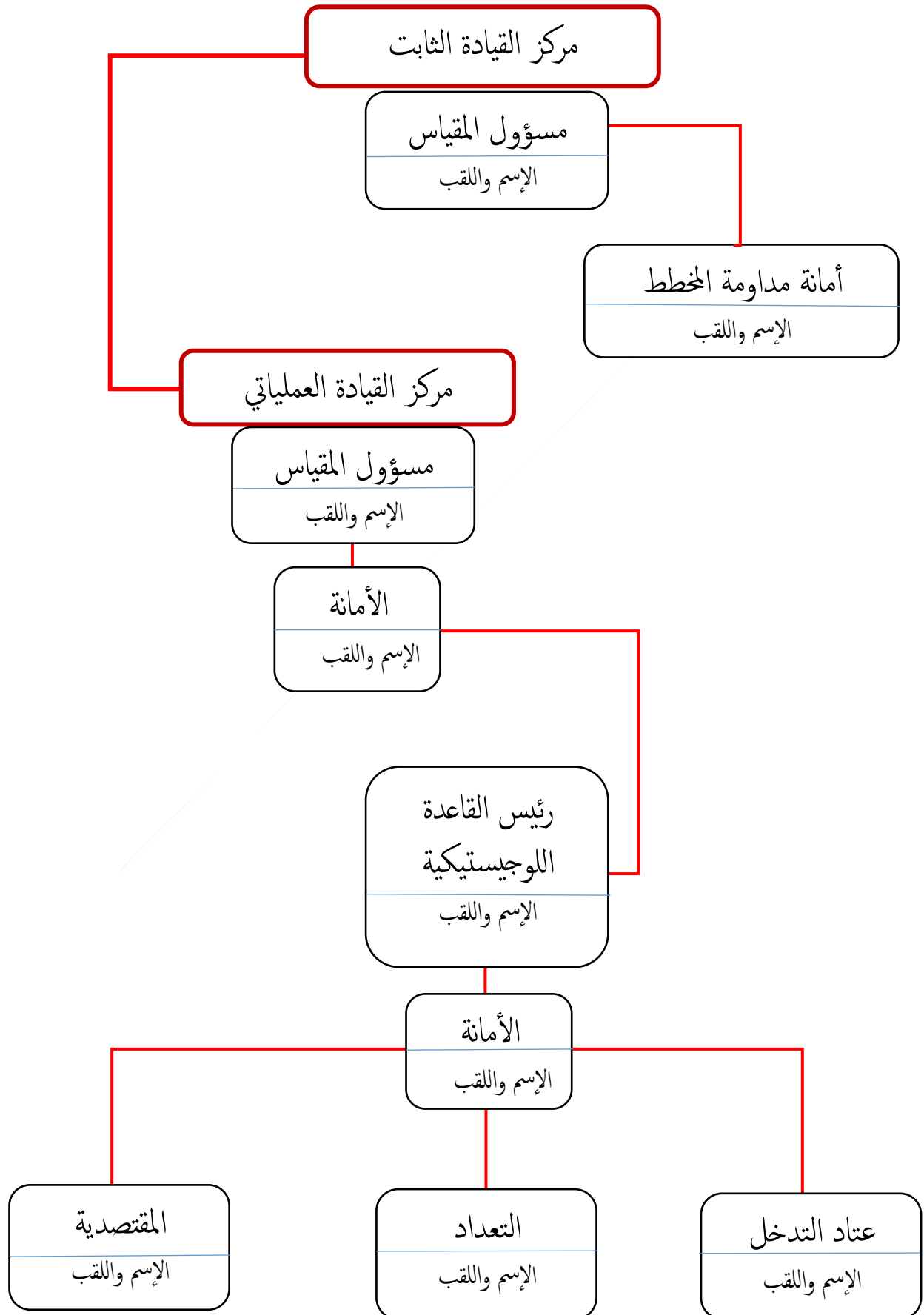

بطاقة رقم 11-09: الموارد المسخرة من طرف مقياس الربط والاتصالات السلوكية واللاسلكية
1. مرحلة الطوارئ (تابع)

البطاقة رقم 11-09-ر: خرائط خاصة بالمقياس

إدراج خرائط خاصة بتوزيع ومكان تواجد الموارد المادية للمقياس.

بطاقة رقم 11-09: الموارد المسخرة من طرف مقياس الربط والاتصالات السلوكية واللاسلكية
2. مرحلة إعادة التأهيل و/أو البناء (يتبع)

البطاقة رقم 11-09-ز: معلومات حول كل الأعضاء المعنيين بالمقياس

الاسم واللقب	الوظيفة	الهيئة	المنتصب في المقياس	العنوان	الهاتف النقال	هاتف المكتب
مركز القيادة الثابت			مسؤول المقياس			
			المستخلف 1 لمسؤول المقياس			
			المستخلف 2 لمسؤول المقياس			
			المدام للمخطط			
			المستخلف 1 للمدوم للمخطط			
			المستخلف 2 للمدوم للمخطط			
			أمانة مدوم المخطط			
			المستخلف 1 لأمانة مدوم المخطط			
			المستخلف 2 لأمانة مدوم المخطط			
	مركز القيادة العملي			المسؤول العملي		
			المستخلف 1 للمسؤول العملي			
			المستخلف 2 للمسؤول العملي			
			رئيس القاعدة			
			مستخلف 1 لرئيس القاعدة اللوجيستكية			
			مستخلف 2 لرئيس القاعدة اللوجيستكية			
			مسؤول التعداد			
			مستخلف 1 لمسؤول التعداد			
			مستخلف 2 لمسؤول التعداد			
			مسؤول عتاد التدخل			
			مستخلف 1 لمسؤول عتاد التدخل			
			مستخلف 2 لمسؤول عتاد التدخل			
			المقتصدية			
			المستخلف 1 للمقتصدية			
			المستخلف 2 للمقتصدية			

ملاحظة: في مرحلة إعادة التأهيل و/أو البناء يعين السيد رئيس المجلس الشعبي البلدي لإدارة مركز القيادة العملياتي أحد رؤساء المقياس المتدخلة المتخصص في مجال إعادة التأهيل و/أو البناء.

بطاقة رقم 11-09: الموارد المسخرة من طرف مقياس الربط والاتصالات السلكية واللاسلكية
 2.مرحلة إعادة التأهيل و/ أو البناء (تابع)
 البطاقة رقم 11-09-س: معلومات حول مسؤولي الوحدات (ومستخلفهم) الموجودة على تراب الولاية والتي تقدم الموارد للمقياس

البريد الإلكتروني	رقم الهاتف		عنوان المسؤول/ المستخلف	عنوان الوحدة	الوظيفة	الاسم واللقب	الوحدة أو المؤسسة
	النقل	المكتب					
						المسؤول:	
						المستخلف:	
						المسؤول:	
						المستخلف:	
						المسؤول:	
						المستخلف:	
						المسؤول:	
						المستخلف:	

بطاقة رقم 11-09: الموارد المسخرة من طرف مقياس الربط والاتصالات السلوكية واللاسلكية
 2. مرحلة إعادة التأهيل و/ أو البناء (تابع)
 البطاقة رقم 11-09-ص: الجهاز التسلسلي لمخطط المقياس

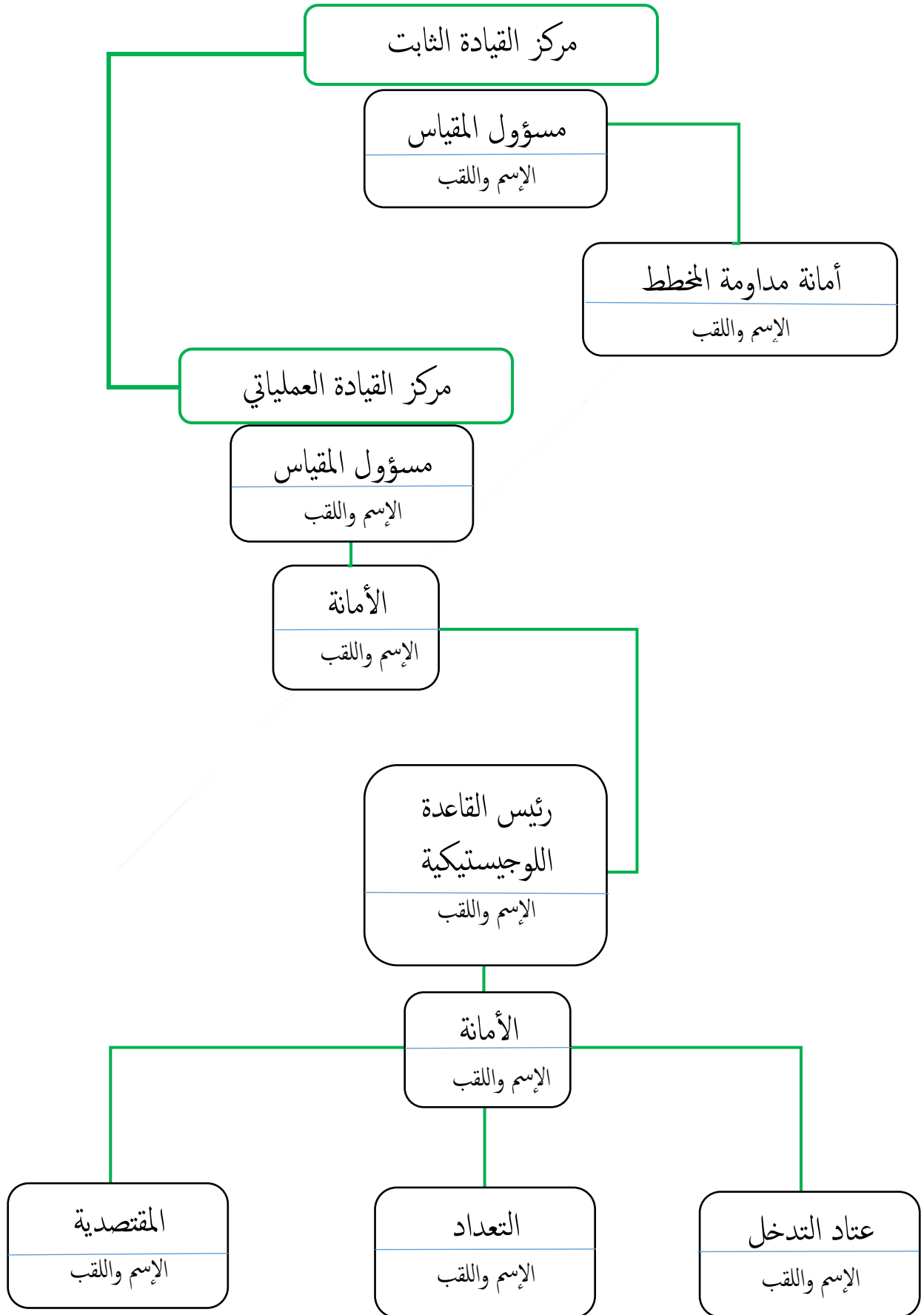

البطاقة رقم 12-09

الموارد المسخرة من طرف مقياس
النقل

بطاقة رقم 12-09: الموارد المسخرة من طرف مقياس النقل

1. مرحلة الطوارئ (تتبع)

البطاقة رقم 12-09-أ: معلومات حول كل الأعضاء المعنيين بالمقياس

الاسم واللقب	الوظيفة	الهيئة	المنصب في المقياس	العنوان	الهاتف النقال	هاتف المكتب
مركز القيادة الثابت			مسؤول المقياس			
			المستخلف 1 لمسؤول المقياس			
			المستخلف 2 لمسؤول المقياس			
			المدام للمخطط			
			المستخلف 1 للمدوم للمخطط			
			المستخلف 2 للمدوم للمخطط			
			أمانة مدوم المخطط			
			المستخلف 1 لأمانة مدوم المخطط			
			المستخلف 2 لأمانة مدوم المخطط			
	مركز القيادة العملي			المسؤول العملي		
			المستخلف 1 للمسؤول العملي			
			المستخلف 2 للمسؤول العملي			
			رئيس القاعدة			
			مستخلف 1 لرئيس القاعدة اللوجيستكية			
			مستخلف 2 لرئيس القاعدة اللوجيستكية			
			مسؤول التعداد			
			مستخلف 1 لمسؤول التعداد			
			مستخلف 2 لمسؤول التعداد			
			مسؤول عتاد التدخل			
			مستخلف 1 لمسؤول عتاد التدخل			
			مستخلف 2 لمسؤول عتاد التدخل			
			المقتصدية			
			المستخلف 1 للمقتصدية			
			المستخلف 2 للمقتصدية			

بطاقة رقم 12-09: الموارد المسخرة من طرف مقياس النقل

1. مرحلة الطوارئ (تابع)

البطاقة رقم 12-09-ب: معلومات حول مسؤولي الوحدات (ومستخفيهم) الموجودة على تراب الولاية والتي تقدم الموارد للمقياس

البريد الإلكتروني	رقم الهاتف		عنوان المسؤول/ المستخف	عنوان الوحدة	الوظيفة	الاسم واللقب	الوحدة أو المؤسسة
	النقل	المكتب					
						المسؤول:	
						المستخف:	
						المسؤول:	
						المستخف:	
						المسؤول:	
						المستخف:	
						المسؤول:	
						المستخف:	

بطاقة رقم 12-09: الموارد المسخرة من طرف مقياس النقل

1. مرحلة الطوارئ (تابع)

البطاقة رقم 12-09 - ج: الموارد البشرية والمادية المقدمة من طرف الوحدات المذكورة في البطاقة رقم: 12-09-ب

البطاقة رقم 12-09 - ج.1: الموارد البشرية المقدمة من طرف الوحدات المذكورة في البطاقة رقم: 12-09-ب

الموارد البشرية المتخصصة																	الوحدة	
18	17	16	15	14	13	12	11	10	9	8	7	6	5	4	3	2	1	
																		المجموع

الفتاح

الموارد البشرية المتخصصة			
	4		1
	5		2
	6		3

البطاقة رقم 12-09 - ج.2: الموارد المادية المقدمة من طرف الوحدات المذكورة في البطاقة رقم: 12-09-ب

الموارد المادية المتخصصة																	الوحدة	
18	17	16	15	14	13	12	11	10	9	8	7	6	5	4	3	2	1	
																		المجموع

الفتاح

الموارد المادية المتخصصة			
	4		1
	5		2
	6		3

بطاقة رقم 12-09: الموارد المسخرة من طرف مقياس النقل
1. مرحلة الطوارئ (تابع)

البطاقة رقم 12-09-d: الجهاز التسلسلي لمخطط المقياس

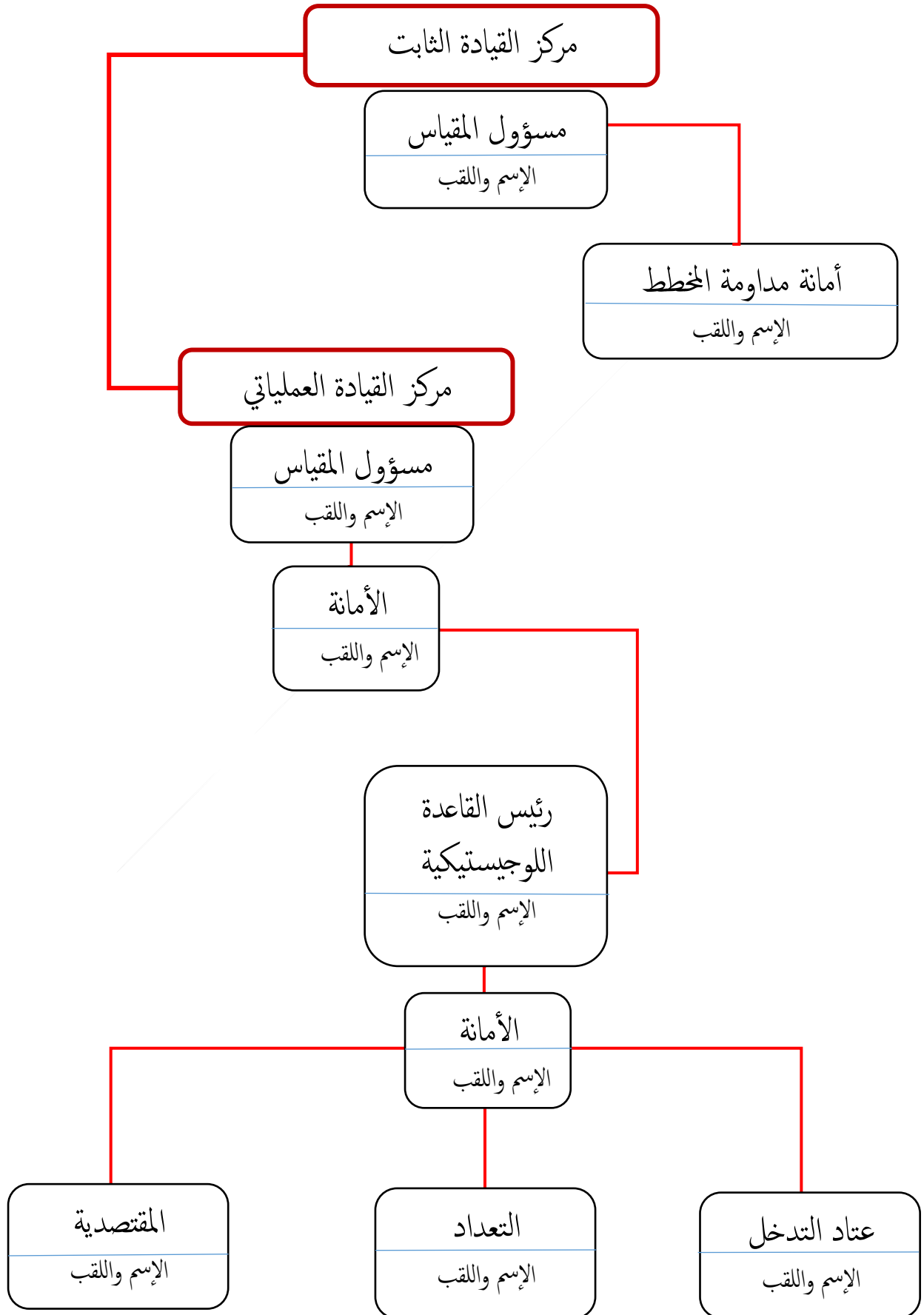

بطاقة رقم 12-09: الموارد المسخرة من طرف مقياس النقل
1. مرحلة الطوارئ (تابع)

البطاقة رقم 12-09-ر: خرائط خاصة بالمقياس

إدراج خرائط خاصة بتوزيع ومكان تواجد الموارد المادية للمقياس.

بطاقة رقم 12-09: الموارد المسخرة من طرف مقياس النقل
2. مرحلة إعادة التأهيل و/أو البناء (يتبع)
البطاقة رقم 12-09-ز: معلومات حول كل الأعضاء المعنيين بالمقياس

الاسم واللقب	الوظيفة	الهيئة	المنتصب في المقياس	العنوان	الهاتف النقال	هاتف المكتب
مركز القيادة الثابت			مسؤول المقياس			
			المستخلف 1 لمسؤول المقياس			
			المستخلف 2 لمسؤول المقياس			
			المداوم للمخطط			
			المستخلف 1 للمداوم للمخطط			
			المستخلف 2 للمداوم للمخطط			
			أمانة مداوم المخطط			
			المستخلف 1 لأمانة مداوم المخطط			
			المستخلف 2 لأمانة مداوم المخطط			
	مركز القيادة العملي			المسؤول العملي		
			المستخلف 1 للمسؤول العملي			
			المستخلف 2 للمسؤول العملي			
			رئيس القاعدة			
			مستخلف 1 لرئيس القاعدة اللوجيستية			
			مستخلف 2 لرئيس القاعدة اللوجيستية			
			مسؤول التعداد			
			مستخلف 1 لمسؤول التعداد			
			مستخلف 2 لمسؤول التعداد			
			مسؤول عتاد التدخل			
			مستخلف 1 لمسؤول عتاد التدخل			
			مستخلف 2 لمسؤول عتاد التدخل			
			المقتصدية			
			المستخلف 1 للمقتصدية			
			المستخلف 2 للمقتصدية			

ملاحظة: في مرحلة إعادة التأهيل و/أو البناء يعين السيد رئيس المجلس الشعبي البلدي لإدارة مركز القيادة العملي أحد رؤساء المقياس المتدخلة المتخصص في مجال إعادة التأهيل و/أو البناء.

بطاقة رقم 12-09: الموارد المسخرة من طرف مقياس النقل

2. مرحلة إعادة التأهيل و/ أو البناء (تابع)

البطاقة رقم 12-09-س: معلومات حول مسؤولي الوحدات (ومستخلفهم) الموجودة على تراب الولاية والتي تقدم الموارد للمقياس

البريد الإلكتروني	رقم الهاتف		عنوان المسؤول/ المستخلف	عنوان الوحدة	الوظيفة	الاسم واللقب	الوحدة أو المؤسسة
	النقل	المكتب					
						المسؤول:	
						المستخلف:	
						المسؤول:	
						المستخلف:	
						المسؤول:	
						المستخلف:	
						المسؤول:	
						المستخلف:	

بطاقة رقم 12-09: الموارد المسخرة من طرف مقياس النقل
 2. مرحلة إعادة التأهيل و/أو البناء (تابع)
 البطاقة رقم 12-09-ص: الجهاز التسلسلي لمخطط المقياس

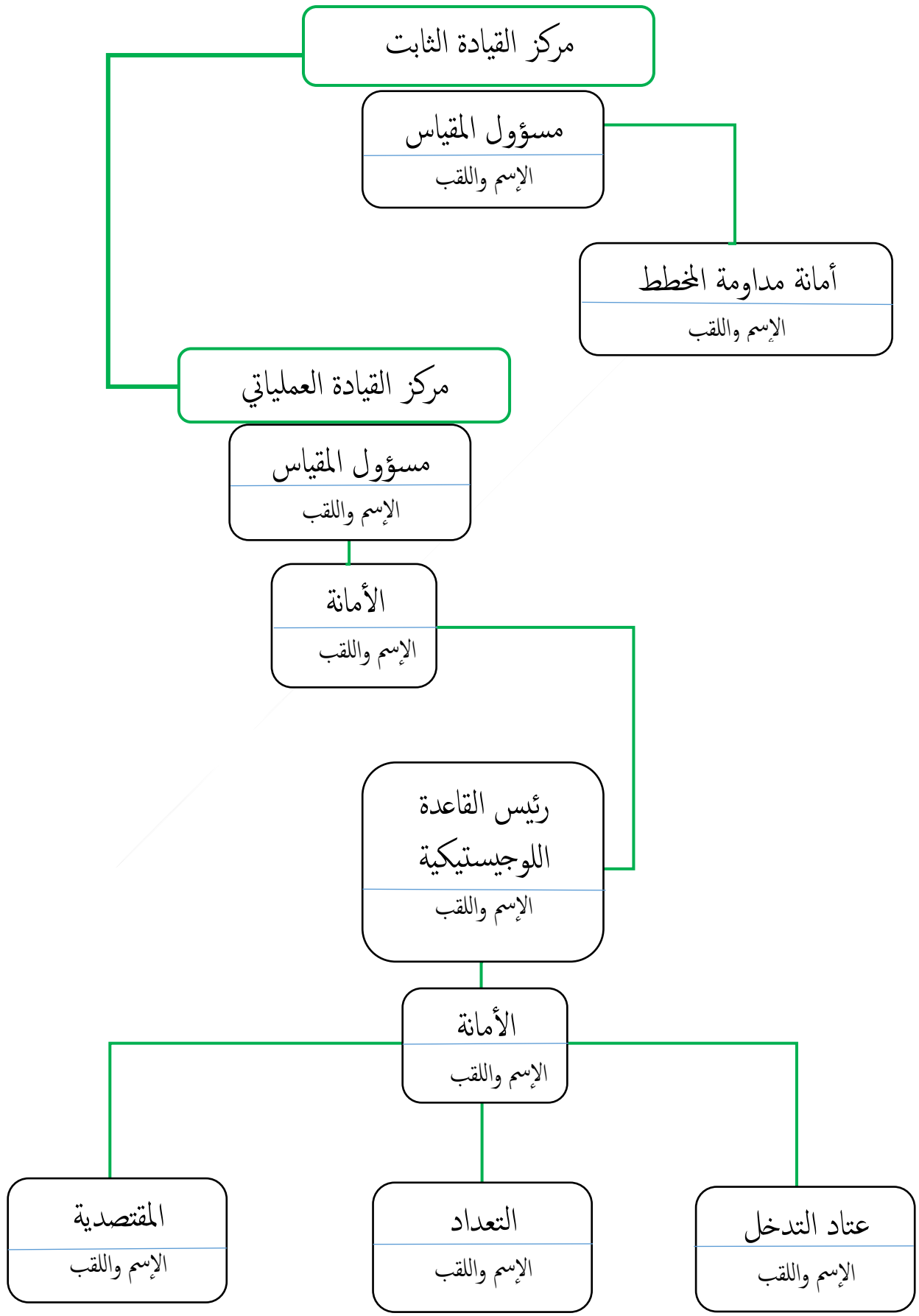

البطاقة رقم 13-09

الموارد المسخرة من طرف مقياس
الخبرات والتقييم والحصيلة

بطاقة رقم 09-13: الموارد المسخرة من طرف مقياس الخبرات والتقييم والحصيلة
1. مرحلة الطوارئ (يتبع)

البطاقة رقم 09-13-أ: معلومات حول كل الأعضاء المعنيين بالمقياس

هاتف المكتب	الهاتف النقال	العنوان	المنصب في المقياس	الهيئة	الوظيفة	الإسم واللقب	
			مسؤول المقياس				مركز القيادة الشابة
			المستخلف 1 لمسؤول المقياس				
			المستخلف 2 لمسؤول المقياس				
			المدامو للمخطط				
			المستخلف 1 للمدومو للمخطط				
			المستخلف 2 للمدومو للمخطط				
			أمانة مدامو المخطط				
			المستخلف 1 لأمانة مدامو المخطط				
			المستخلف 2 لأمانة مدامو المخطط				
			المسؤول العملي				
			المستخلف 1 للمسؤول العملي				
			المستخلف 2 للمسؤول العملي				
			رئيس القاعدة				
			مستخلف 1 لرئيس القاعدة اللوجيستكية				
			مستخلف 2 لرئيس القاعدة اللوجيستكية				
			مسؤول التعداد				
			مستخلف 1 لمسؤول التعداد				
			مستخلف 2 لمسؤول التعداد				
			مسؤول عتاد التدخل				
			مستخلف 1 لمسؤول عتاد التدخل				
			مستخلف 2 لمسؤول عتاد التدخل				
			المقتصدية				
			المستخلف 1 للمقتصدية				
			المستخلف 2 للمقتصدية				

بطاقة رقم 13-09: الموارد المسخرة من طرف مقياس الخبرات والتقييم والحصيلة

1. مرحلة الطوارئ (تابع)

البطاقة رقم 13-09 ب: معلومات حول مسؤولي الوحدات (ومستخفيهم) الموجودة على تراب الولاية والتي تقدم الموارد للمقياس

البريد الإلكتروني	رقم الهاتف		عنوان المسؤول/ المستخلف	عنوان الوحدة	الوظيفة	الاسم واللقب	الوحدة أو المؤسسة
	النقال	المكتب					
						المسؤول:	
						المستخلف:	
						المسؤول:	
						المستخلف:	
						المسؤول:	
						المستخلف:	
						المسؤول:	
						المستخلف:	

بطاقة رقم 13-09: الموارد المسخرة من طرف مقياس الخبرات والتقييم والحصيلة
 1. مرحلة الطوارئ (تابع)
 البطاقة رقم 13-09 – ج: الموارد البشرية و المادية المقدمة من طرف الوحدات المذكورة في البطاقة رقم: 13-09- ب
 البطاقة رقم 13-09 – ج: 1. الموارد البشرية المقدمة من طرف الوحدات المذكورة في البطاقة رقم: 13-09- ب

الموارد البشرية المتخصصة																	الوحدة	
18	17	16	15	14	13	12	11	10	9	8	7	6	5	4	3	2		1
																	المجموع	

المفتاح

الموارد البشرية المتخصصة		
	4	1
	5	2
	6	3

البطاقة رقم 13-09 – ج: 2. الموارد المادية المقدمة من طرف الوحدات المذكورة في البطاقة رقم: 13-09- ب

الموارد المادية المتخصصة																	الوحدة	
18	17	16	15	14	13	12	11	10	9	8	7	6	5	4	3	2		1
																	المجموع	

المفتاح

الموارد المادية المتخصصة		
	4	1
	5	2
	6	3

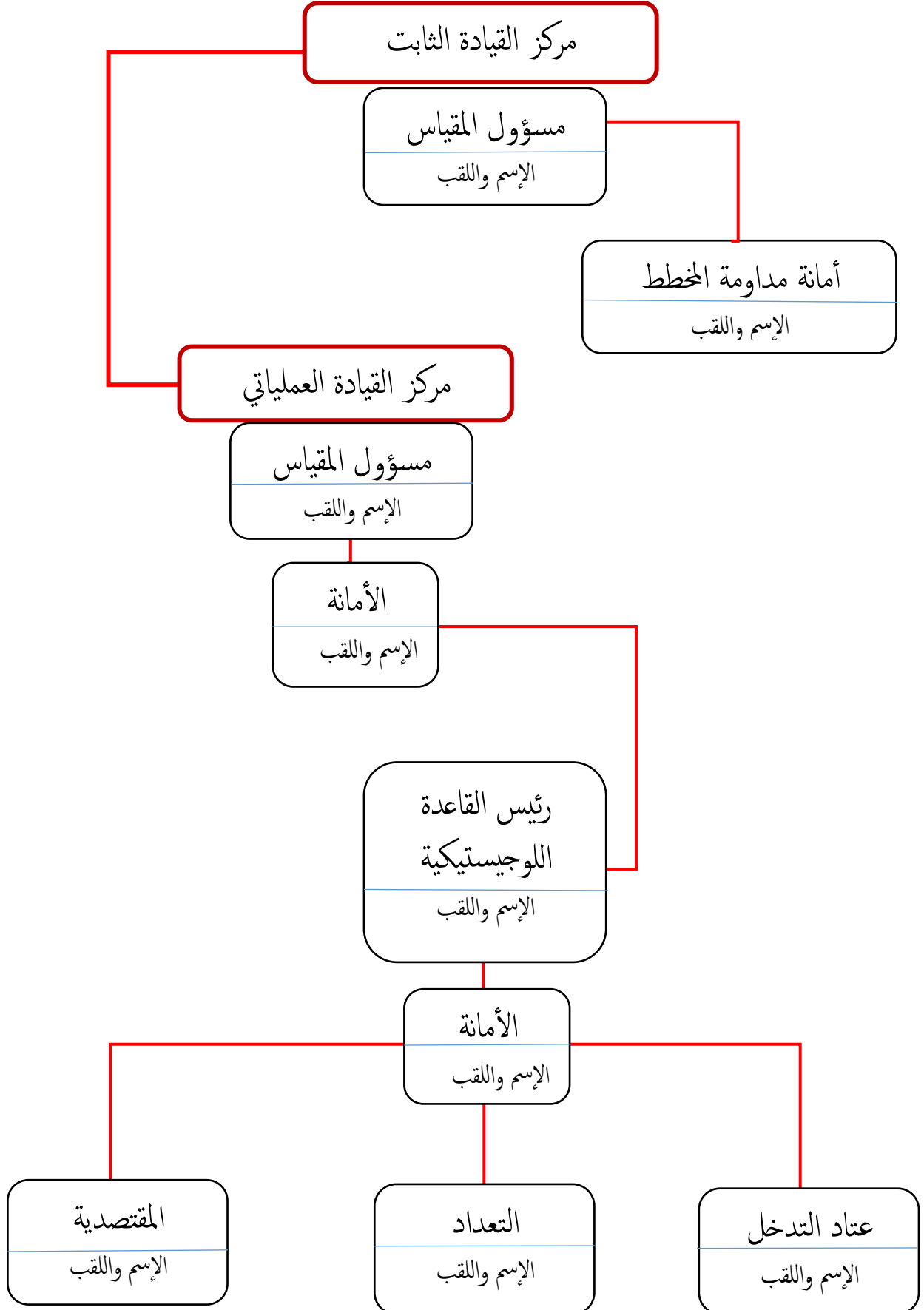

بطاقة رقم 13-09: الموارد المسخرة من طرف مقياس الخبرات والتقييم والحصيلة
1. مرحلة الطوارئ (تابع)

البطاقة رقم 13-09-ر: خرائط خاصة بالمقياس

إدراج خرائط خاصة بتوزيع ومكان تواجد الموارد المادية للمقياس.

بطاقة رقم 09-13: الموارد المسخرة من طرف مقياس الخبرات والتقييم والحصيلة
2. مرحلة إعادة التأهيل و/أو البناء (يتبع)

البطاقة رقم 09-13-ز: معلومات حول كل الأعضاء المعنيين بالمقياس

الاسم واللقب	الوظيفة	الهيئة	المصوب في المقياس	العنوان	الهاتف النقال	هاتف المكتب
مركز القيادة الشابة			مسؤول المقياس			
			المستخلف 1 لمسؤول المقياس			
			المستخلف 2 لمسؤول المقياس			
			المداوم للمخطط			
			المستخلف 1 للمداوم للمخطط			
			المستخلف 2 للمداوم للمخطط			
			أمانة مداوم المخطط			
			المستخلف 1 لأمانة مداوم المخطط			
			المستخلف 2 لأمانة مداوم المخطط			
	مركز القيادة المعملي			المسؤول العملي		
			المستخلف 1 للمسؤول العملي			
			المستخلف 2 للمسؤول العملي			
			رئيس القاعدة			
			مستخلف 1 لرئيس القاعدة اللوجيستكية			
			مستخلف 2 لرئيس القاعدة اللوجيستكية			
			مسؤول التعداد			
			مستخلف 1 لمسؤول التعداد			
			مستخلف 2 لمسؤول التعداد			
			مسؤول عتاد التدخل			
			مستخلف 1 لمسؤول عتاد التدخل			
			مستخلف 2 لمسؤول عتاد التدخل			
			المقتصدية			
			المستخلف 1 للمقتصدية			
			المستخلف 2 للمقتصدية			

ملاحظة: في مرحلة إعادة التأهيل و/أو البناء يعين السيد رئيس المجلس الشعبي البلدي لإدارة مركز القيادة العملياني أحد رؤساء المقياس المتدخلة المتخصص في مجال إعادة التأهيل و/أو البناء.

بطاقة رقم 13-09: الموارد المسخرة من طرف مقياس الخبرات والتقييم والحصيلة
 2. مرحلة إعادة التأهيل و/أو البناء (تابع)
 البطاقة رقم 13-09-س: معلومات حول مسؤولي الوحدات (ومستخلفهم) الموجودة على تراب الولاية والتي تقدم الموارد للمقياس

البريد الإلكتروني	رقم الهاتف		عنوان المسؤول/ المستخلف	عنوان الوحدة	الوظيفة	الاسم واللقب	الوحدة أو المؤسسة
	النقل	المكتب					
						المسؤول:	
						المستخلف:	
						المسؤول:	
						المستخلف:	
						المسؤول:	
						المستخلف:	
						المسؤول:	
						المستخلف:	

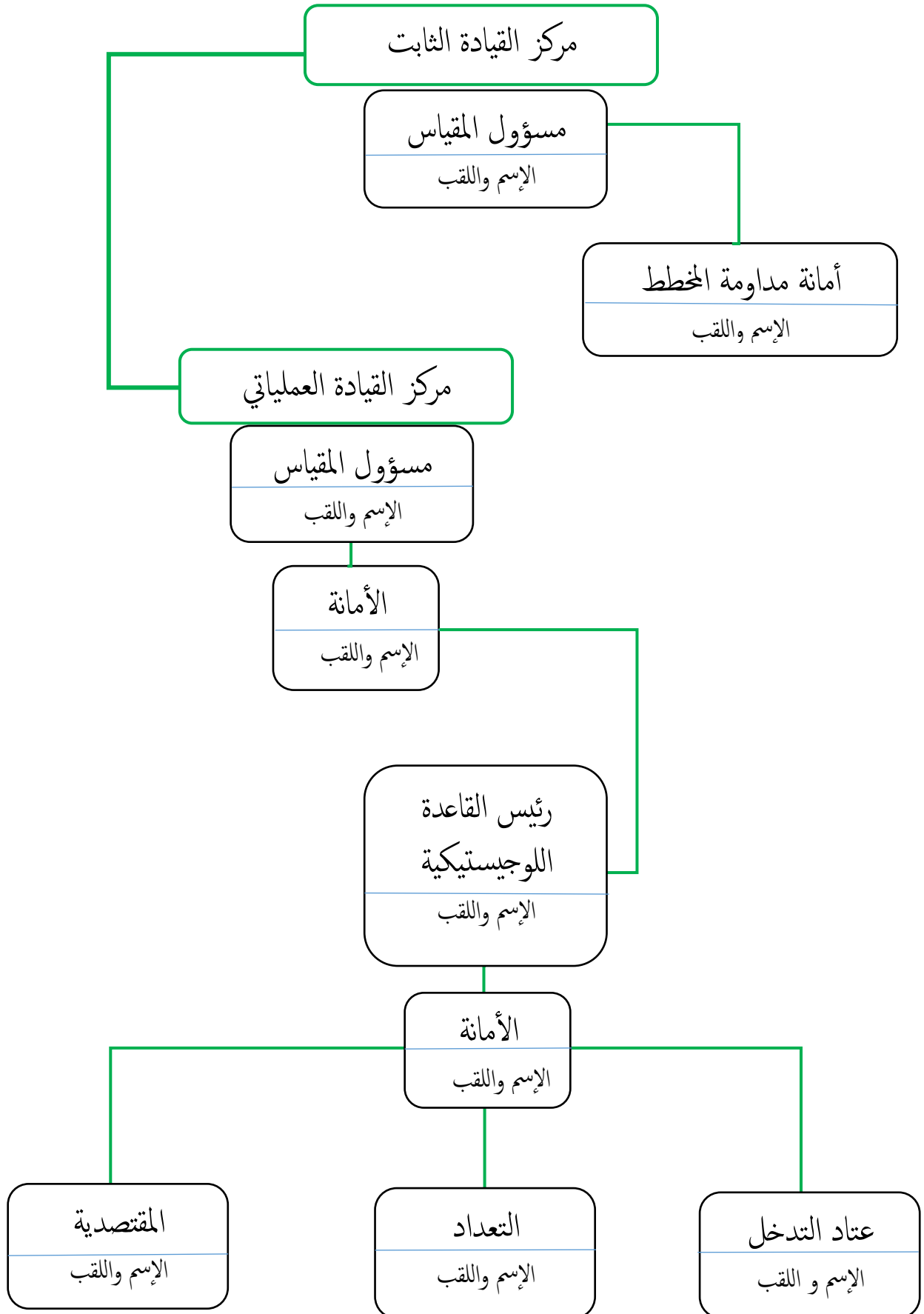

البطاقة رقم 10

المصادقة على المخطط والتأشيرة

بطاقة رقم 10:

- محضر المداولة للمجلس الشعبي البلدي
- قرار تعيين مسؤولي مقاييس التدخل في مخطط تنظيم النجدة البلدية
- قرار المصادقة على مخطط تنظيم النجدة البلدية
- التأشيرة والتعيين لمخطط تنظيم النجدة البلدية

الجمهورية الجزائرية الديمقراطية الشعبية

ولاية

بلدية

محضر المداولة للمجلس الشعبي البلدي رقم

الجمهورية الجزائرية الديمقراطية الشعبية

ولاية

بلدية

قرار رقم

يتضمن تعيين مسؤولي مقاييس التدخل في مخطط تنظيم النجدة للبلدية

إن رئيس المجلس الشعبي لبلدية

الجمهورية الجزائرية الديمقراطية الشعبية

ولاية.....

بلدية.....

قرار رقمم ح م / يتضمن المصادقة

على مخطط تنظيم النجدة للبلدية

إن رئيس المجلس الشعبي لبلدية.....

- بمقتضى القانون رقم 09/84 المؤرخ في 04/02/1984 المتضمن التنظيم الإقليمي للبلاد.

- بمقتضى القانون رقم 12/84 المؤرخ في 23/06/1984 المتضمن النظام العام للغابات المعدل والمتمم.

- بمقتضى القانون رقم 10/03 المؤرخ في 19/07/2003 والمتعلق بحماية البيئة في إطار التنمية المستدامة.

- بمقتضى القانون رقم 20/04 المؤرخ في 25/12/2004، المتعلق بالوقاية من الأخطار الكبرى وتسيير الكوارث في إطار التنمية

المستدامة.

- بمقتضى القانون رقم 10/11 المؤرخ في 22/06/2011 المتعلق بالبلدية.

- بمقتضى القانون رقم 07/12 المؤرخ في 21/02/2012 المتعلق بالولاية.

- بمقتضى القانون رقم 11/18 المؤرخ في 02/07/2018 المتعلق بالصحة.

- بمقتضى المرسوم الرئاسي المؤرخ في المتضمن تعيين السيد رئيس المجلس الشعبي البلدي على

بلدية.....

- بمقتضى المرسوم التنفيذي رقم 54/92 المؤرخ في 12/02/1992 المتعلق بتنظيم المصالح الخارجية للحماية المدنية وعملها.

- بمقتضى المرسوم التنفيذي رقم 215/94 المؤرخ في 23/07/1994 الذي يضبط أجهزة الإدارة العامة للولاية وهيكلها.

- بمقتضى المرسوم التنفيذي رقم 59-19 المؤرخ في 02/02/2019، الذي يحدد كفاءات إعداد مخططات تنظيم النجدة

وتسييرها.

- بمقتضى القرار (الوزاري) المؤرخ في 19/01/2021 الصادر عن وزارة الداخلية الذي يحدد تشكيلة اللجنة الولائية و

اللجنة البلدية المكلفتين بأعداد مخططات تنظيم النجدة في حالة وقوع كارثة.

- بمقتضى القرار (الوزاري) المؤرخ في 19/01/2021 الصادر عن وزارة الداخلية الذي يحدد كفاءات تنظيم و سير

قواعد البيانات الرقمية لمخططات تنظيم النجدة.

.بمقتضى القرار (الوزاري) المؤرخ في ..././2020 الصادر عن وزارة الداخلية المتضمن تشكيلة اللجنة الوزارية المشتركة لتسيير الكارثة.

.بمقتضى القرار (الولائي) المؤرخ في ..././2020 المتضمن تشكيلة خلية اليقظة الولائية .

.بمقتضى القرار (الولائي) المؤرخ في ..././2020 المتضمن تعيين مسؤولي مقاييس التدخل

.بعد الإطلاع على الدليل الصادر عن وزارة الداخلية المؤرخ في 2021/01/19 المتعلق بكيفية إنجاز مخططات تنظيم

النجدة في حالة وقوع كارثة.

بإقتراح من السيد رئيس وحدة للحماية المدنية

" بقرار "

المادة الأولى: يصادق على مخطط تنظيم النجدة في حالة وقوع كارثة على مستوى بلدية والمرفق بهذا القرار

المادة 02: يجسد مخطط تنظيم النجدة تنظيم الأعمال الواجب اتخاذها وتنسيقها في حالة وقوع كارثة من طرف مقاييس التدخل طبقا لصلاحياتها كما هي محددة في القوانين المعمول بها. يحصي مخطط تنظيم النجدة مجموع الموارد البشرية والمادية القابلة للتجنيد، كما يسمح طبقا لصلاحياتها كما هي محددة في القوانين المعمول بها.

المادة 03: يتعين على كل طرف مزود بالمخطط إدارة أو هيئة أو هيكل عمومي أو خاص في إطار اختصاصاته وضمن الجهاز العام للمخطط، أن يسهر على إعداد ومتابعة تنسيق الأعمال والإجراءات المتعلقة بمقياسه من خلال الاستشارات المتبادلة مع مديرية الحماية المدنية المكلفة بالمتابعة الدائمة للمخطط.

المادة 04: تلزم الأطراف المعنية بالمخطط بتنظيم مداومة لتأهب وتجنيد وسائلها فور إعلامها من قبل السيد رئيس المجلس الشعبي البلدي أو ممثله بالتحضير لانطلاق المخطط وفقا للمخطط العملي المعمول به كما يمكنها إخضاع مقاييس ومهام أخرى والتي تراها ضرورية حسب طبيعة وخصوصية الكارثة.

المادة 05: يخضع هذا المخطط إلى جهاز تنظيمي موحد ذو ثلاثة ركائز:

مقاييس التدخل، مركز قيادة وقواعد إسناد. إذ بإمكانه إدماج كل الوسائل المادية والبشرية المتواجدة على تراب البلدية والكفيلة بأن تستخدم في إطار مهمة كل مقياس من مقاييس التدخل.

المادة 06: يتم الإعلان عن مختلف مراحل المخطط من تأهب وانطلاق وإنهاء له عند وقوع كارثة بالإضافة إلى نظام المقاييس وتنفيذ المهام في إطار السير العام للعمليات تحت سلطة السيد رئيس المجلس الشعبي البلدي بمساعدة الأمين العام للبلدية.

المادة 07: يكلف السادة الأمين العام للبلدية، أعضاء المجلس الشعبي البلدي، رئيس وحدة الحماية المدنية، قائد فرقة الدرك الوطني، رئيس أمن الدائرة، كل في حدود اختصاصه بتنفيذ هذا القرار.

حرر بـ في

رئيس المجلس الشعبي البلدي

مخطط تنظيم النجدة للبلدية

البطاقة رقم: 11 التاريخ:	<h3 style="margin: 0;">التأشيرة</h3>		
السلطة المخولة السيد والي الولاية		البلدية:	
أمانة مخطط تنظيم النجدة للبلدية رئيس وحدة الحماية المدنية لتقطاع التدخل بالبلدية			
التحيين			
رقم البطاقة	التعديل	المراجعة	التاريخ

البطاقة رقم 11 الملحقات

بطاقة رقم 11: الملحقات:

تشمل:

- كل مخططات التدخل ضد الأخطار التي تهدد البلدية
- الدراسة التحليلية المخصصة للأخطار المعرضة لها البلدية وكذا الأخطار المشتركة مع البلديات المجاورة
- مخططات الإنذار لكل خطر وكيفية إعلام السكان وتهيئتهم (خاصة إذا اقتضى الأمر إلى الإجراء)

بطاقة رقم 01-11: مخططات التدخل ضد الأخطار التي تهدد البلدية.

بطاقة رقم 01-11أ: الدراسة التحليلية المخصصة للأخطار المعرضة لها البلدية وكذا الأخطار المشتركة مع الولايات المجاورة.

بطاقة رقم 02-11ب: مخططات الإنذار لكل خطر وكيفية إعلام السكان وتهيئتهم.